

<p><b>Leitung</b></p> <ul style="list-style-type: none"> <li>Vorzugstrasse</li> <li>Varianten</li> </ul> <p><b>Untersuchungsraum</b></p> <ul style="list-style-type: none"> <li>100 m Korridor</li> <li>300 m Korridor</li> </ul>	<p><b>Verwaltungsgrenzen</b></p> <ul style="list-style-type: none"> <li>Gemeinde</li> <li>Landkreis</li> <li>Regierungsbezirk</li> </ul> <p><b>Schutzgebiete</b></p> <ul style="list-style-type: none"> <li>FFH-Gebiet</li> <li>Vogelschutzgebiet (SPA)</li> <li>Naturschutzgebiet</li> </ul>	<p><b>Fundpunkte Arten</b></p> <p>Verzeichnis der Abkürzungen siehe UVS Text, Tab. 35</p> <ul style="list-style-type: none"> <li>Fundpunkte Büro Schober</li> <li>Fundpunkte ASK saP-relevante Arten</li> <li>Fundpunkte ASK RLB 1 o. 2</li> </ul> <p><b>Sonstige Gebiete</b></p> <ul style="list-style-type: none"> <li>Amtlich kartierte Biotope</li> </ul>	<p><b>Wald mit bes. Bedeutung als Lebensraum (WFK)</b></p> <ul style="list-style-type: none"> <li>ABSP</li> <li>I</li> <li>II</li> <li>III</li> <li>IV</li> </ul> <p><b>Biotopnutzungskartierung</b></p> <ul style="list-style-type: none"> <li>Äcker und Felder</li> </ul>	<p><b>Grünland</b></p> <ul style="list-style-type: none"> <li>Feldgehölze, Hecken</li> <li>Gebüsche, Gehölzkulturen</li> <li>Laub(misch)wälder</li> <li>Nadel(misch)wälder</li> <li>Waldmäntel, Vorwälder</li> <li>spezielle Waldnutzungsformen</li> <li>Säume, Ruderal- und Staudenfluren</li> <li>Still- und Fließgewässer</li> <li>Moore, Quellbereiche</li> <li>Röhrichte u. Großseggenriede</li> </ul>	<p><b>Freiflächen des Siedlungsbereichs vegetationsfreie / -arme, offene Bereiche</b></p> <ul style="list-style-type: none"> <li>Siedlungsbereich</li> <li>Verkehrsfläche</li> </ul>	<p>Plan-Berichtigungen</p> <table border="1"> <thead> <tr> <th>Revision</th> <th>Datum</th> <th>Freigeb.</th> </tr> </thead> <tbody> <tr><td> </td><td> </td><td> </td></tr> <tr><td> </td><td> </td><td> </td></tr> <tr><td> </td><td> </td><td> </td></tr> <tr><td> </td><td> </td><td> </td></tr> <tr><td> </td><td> </td><td> </td></tr> <tr><td> </td><td> </td><td> </td></tr> </tbody> </table>			Revision	Datum	Freigeb.																			<p>Planverfasser <b>Dr. H. M. Schober</b></p>	<p>Vorhabensträger <b>Open Grid Europe The Gas Wheel</b></p>	
						Revision	Datum	Freigeb.																								
<p><b>Umweltverträglichkeitsstudie Schutzgut Tiere und Pflanzen Bestand</b></p>						<p>Bundesland: Bayern</p> <p>Reg-Bez.: Niederbayern, Oberbayern</p> <p>Landkreise: Pfaffenhofen a.d.Ilm, Eichstätt, Kelheim</p>	<p>Proj.-Nr. LB 13065</p> <p>Komm.Nr. OGE</p> <p>Maßstab 1:25.000</p> <p>Dokumenten Nr. OGE.TLN.05.0022.13065</p>	<p>Leitungs-Nr.: 026/411/000</p> <p>Revision 00</p> <p>Blatt-Nr. 01</p>																								

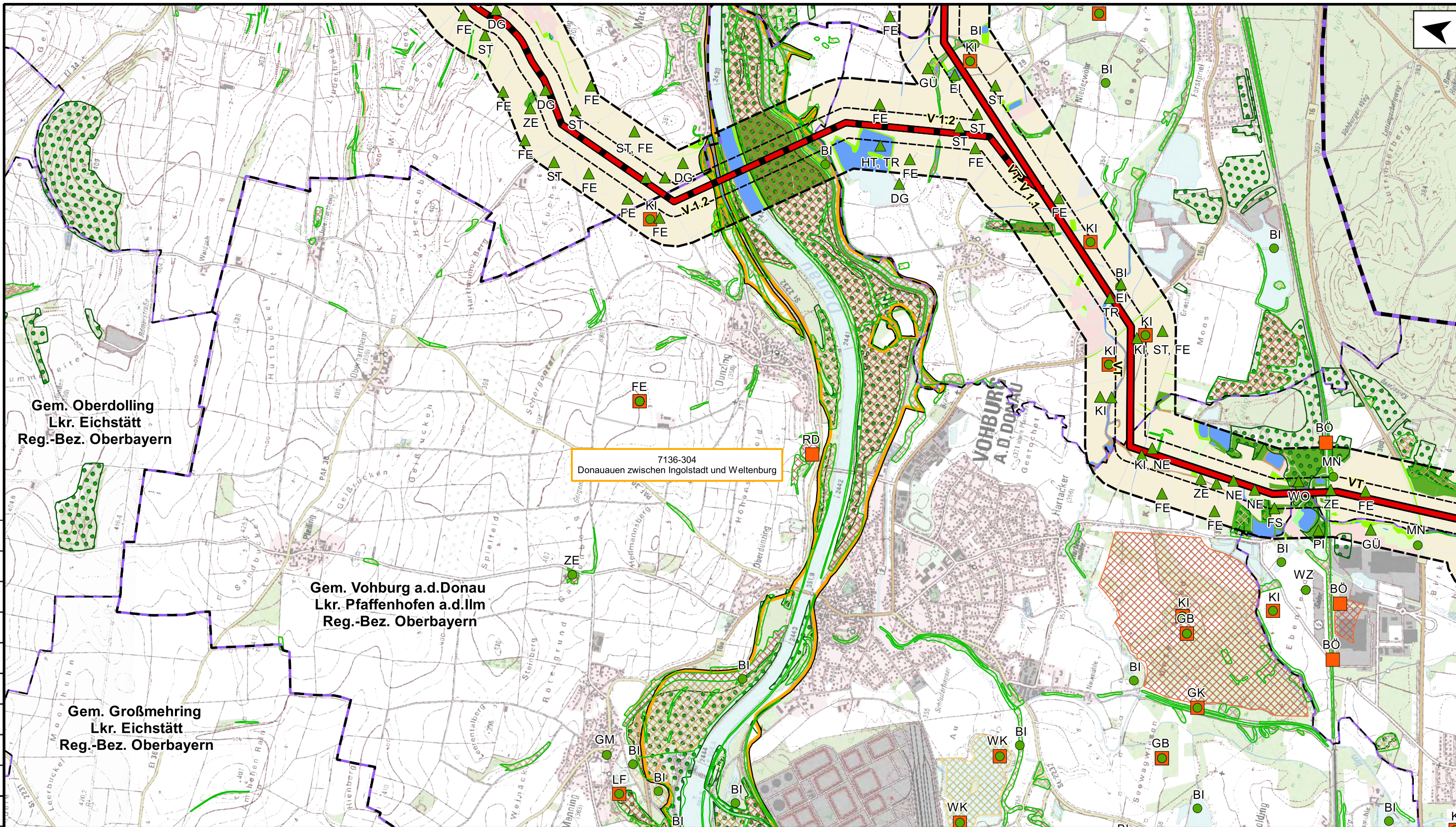

2,0 Km  
1,8 Km  
1,6 Km  
1,4 Km  
1,2 Km  
1,0 Km  
0,8 Km  
0,6 Km  
0,4 Km  
0,2 Km  
0,0 Km

<b>Leitung</b>	<b>Verwaltungsgrenzen</b>	<b>Fundpunkte Arten</b>	<b>Sonstige Gebiete</b>
Vorzugstrasse	Gemeinde	Fundpunkte Büro Schober	Amtlich kartierte Biotope
Varianten	Landkreis	Fundpunkte ASK saP-relevante Arten	
<b>Untersuchungsraum</b>	Regierungsbezirk	Fundpunkte ASK RLB 1 o. 2	
100 m Korridor	<b>Schutzgebiete</b>		
300 m Korridor	FFH-Gebiet		
	Vogelschutzgebiet (SPA)		
	Naturschutzgebiet		

Wald mit bes. Bedeutung als Lebensraum (WFK)	Grünland	Freiflächen des Siedlungsbereichs vegetationsfreie / -arme, offene Bereiche
ABS P	Feldgehölze, Hecken	Siedlungsbereich
I	Gebüsch, Gehölzkulturen	Verkehrsfläche
II	Laub(misch)wälder	
III	Nadel(misch)wälder	
IV	Waldmäntel, Vorwälder	
	spezielle Waldnutzungsformen	
	Säume, Ruderal- und Staudenfluren	
	Still- und Fließgewässer	
	Moore, Quellbereiche	
	Röhrichte u. Großseggenriede	

<b>Biotopnutzungskartierung</b>	Äcker und Felder
---------------------------------	------------------

Plan-Berichtigungen		
Revision	Datum	Freigeb.

**Planverfasser** Dr. H. M. Schober  
**Vorhabensträger** Open Grid Europe  
 The Gas Wheel

**Loopleitung Forchheim - Finsing "LFF"**

Bundesland: Bayern	Proj.-Nr. LB 13065	Leitungs-Nr.: 026/411/000
Reg-Bez.: Niederbayern, Oberbayern	Komm.Nr. OGE	Revision 00
Landkreise: Pfaffenhofen a.d.Ilm, Eichstätt, Kelheim	Maßstab 1:25.000	Blatt-Nr. 02
Dokumenten Nr. OGE.TLN.05.0023.13065		

**Umweltverträglichkeitsstudie Schutzgut Tiere und Pflanzen Bestand**

Geobasisdaten © Bayerische Vermessungsverwaltung 2014

Anschl.-Blatt 01

gezeichnet: 31.07.2014, FSR/DSCH, Dr. H. M. Schober GmbH  
 geprüft: 31.07.2014, UM, Dr. H. M. Schober GmbH

freigegeben: 07.08.2014, Sanzenbacher, Open Grid Europe GmbH

Anschl.-Blatt 03

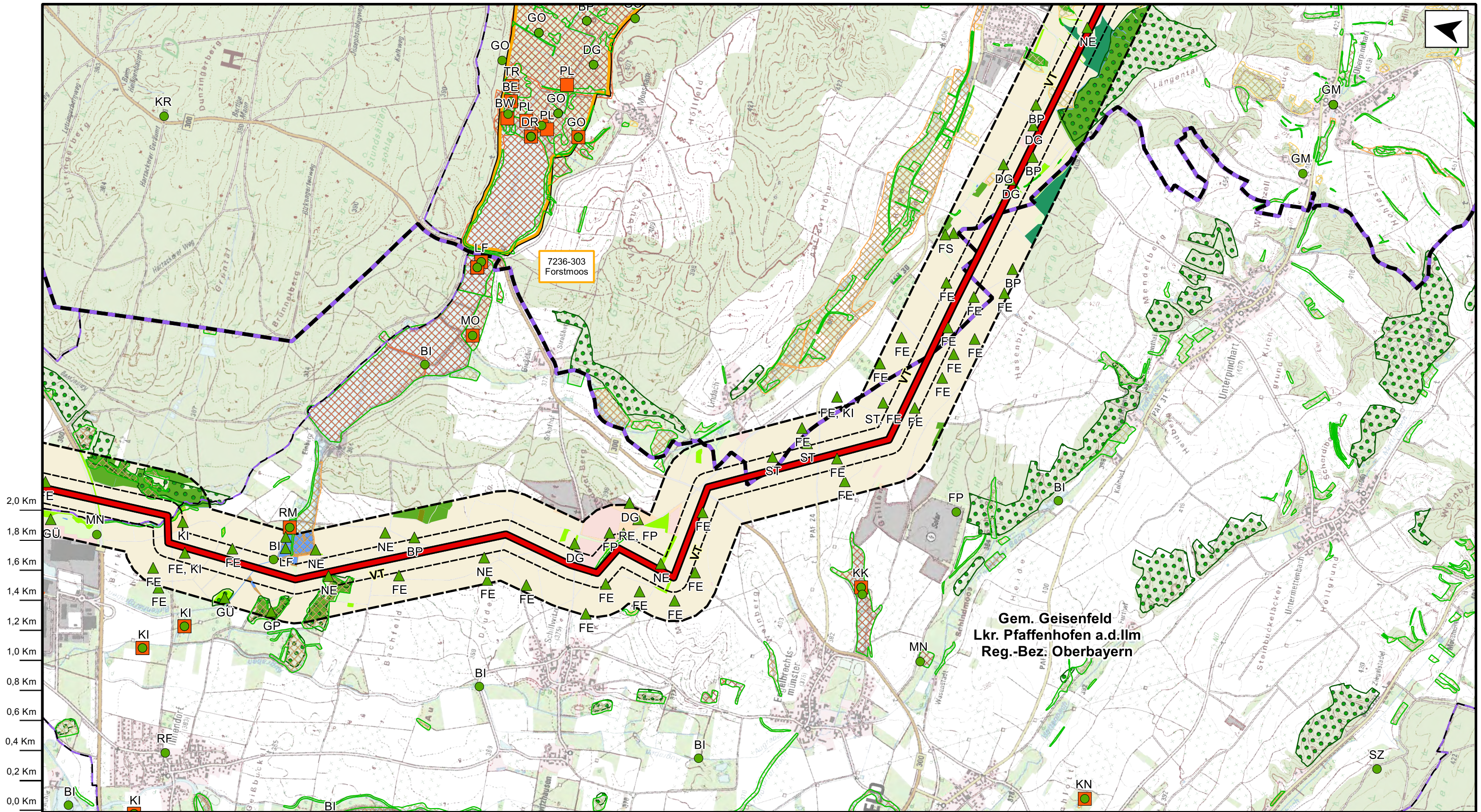

<p><b>Leitung</b></p> <ul style="list-style-type: none"> <li> Vorzugstrasse</li> <li> Varianten</li> </ul> <p><b>Untersuchungsraum</b></p> <ul style="list-style-type: none"> <li> 100 m Korridor</li> <li> 300 m Korridor</li> </ul>	<p><b>Verwaltungsgrenzen</b></p> <ul style="list-style-type: none"> <li> Gemeinde</li> <li> Landkreis</li> <li> Regierungsbezirk</li> </ul> <p><b>Schutzgebiete</b></p> <ul style="list-style-type: none"> <li> FFH-Gebiet</li> <li> Vogelschutzgebiet (SPA)</li> <li> Naturschutzgebiet</li> </ul>	<p><b>Fundpunkte Arten</b></p> <p>Verzeichnis der Abkürzungen siehe UVS Text, Tab. 35</p> <ul style="list-style-type: none"> <li> Fundpunkte Büro Schober</li> <li> Fundpunkte ASK saP-relevante Arten</li> <li> Fundpunkte ASK RLB 1 o. 2</li> </ul> <p><b>Sonstige Gebiete</b></p> <ul style="list-style-type: none"> <li> Amtlich kartierte Biotope</li> </ul>	<p><b>Wald mit bes. Bedeutung als Lebensraum (WFK)</b></p> <p><b>ABSP</b></p> <ul style="list-style-type: none"> <li> I</li> <li> II</li> <li> III</li> <li> IV</li> </ul> <p><b>Biotopnutzungskartierung</b></p> <ul style="list-style-type: none"> <li> Äcker und Felder</li> <li> Grünland</li> <li> Feldgehölze, Hecken</li> <li> Gebüsch, Gehölzkulturen</li> <li> Laub(misch)wälder</li> <li> Nadel(misch)wälder</li> <li> Waldmäntel, Vorwälder</li> <li> spezielle Waldnutzungsformen</li> <li> Säume, Ruderal- und Staudenfluren</li> <li> Still- und Fließgewässer</li> <li> Moore, Quellbereiche</li> <li> Röhrichte u. Großseggenriede</li> </ul>	<p><b>Freiflächen des Siedlungsbereichs vegetationsfreie / -arme, offene Bereiche</b></p> <ul style="list-style-type: none"> <li> Siedlungsbereich</li> <li> Verkehrsfläche</li> </ul>

<p><b>Plan-Berichtigungen</b></p> <table border="1"> <tr> <th>Revision</th> <th>Datum</th> <th>Freigeb.</th> </tr> <tr> <td> </td> <td> </td> <td> </td> </tr> <tr> <td> </td> <td> </td> <td> </td> </tr> <tr> <td> </td> <td> </td> <td> </td> </tr> <tr> <td> </td> <td> </td> <td> </td> </tr> <tr> <td> </td> <td> </td> <td> </td> </tr> </table>	Revision	Datum	Freigeb.																<p><b>Planverfasser</b></p> <p> <b>Dr. H. M. Schober</b>  <small>Umweltplanung + Landschaftsbau</small></p>	<p><b>Vorhabensträger</b></p> <p> <b>Open Grid Europe</b>  <small>The Gas Wheel</small></p>
Revision	Datum	Freigeb.																		
<p><b>Loopleitung Forchheim - Finsing "LFF"</b></p> <table border="1"> <tr> <td>Bundesland:</td> <td>Bayern</td> <td>Proj.-Nr. LB 13065</td> <td>Leitungs-Nr.: 026/411/000</td> </tr> <tr> <td>Reg-Bez.:</td> <td>Niederbayern, Oberbayern</td> <td>Komm.Nr. OGE</td> <td>Revision 00</td> </tr> <tr> <td>Landkreise:</td> <td>Pfaffenhofen a.d. Ilm, Kelheim</td> <td>Maßstab 1:25.000</td> <td>Blatt-Nr. 03</td> </tr> <tr> <td colspan="4"> <p>Dokumenten Nr. OGE.TLN.05.0024.13065</p> </td> </tr> </table>			Bundesland:	Bayern	Proj.-Nr. LB 13065	Leitungs-Nr.: 026/411/000	Reg-Bez.:	Niederbayern, Oberbayern	Komm.Nr. OGE	Revision 00	Landkreise:	Pfaffenhofen a.d. Ilm, Kelheim	Maßstab 1:25.000	Blatt-Nr. 03	<p>Dokumenten Nr. OGE.TLN.05.0024.13065</p>					
Bundesland:	Bayern	Proj.-Nr. LB 13065	Leitungs-Nr.: 026/411/000																	
Reg-Bez.:	Niederbayern, Oberbayern	Komm.Nr. OGE	Revision 00																	
Landkreise:	Pfaffenhofen a.d. Ilm, Kelheim	Maßstab 1:25.000	Blatt-Nr. 03																	
<p>Dokumenten Nr. OGE.TLN.05.0024.13065</p>																				
<p><b>Umweltverträglichkeitsstudie Schutzgut Tiere und Pflanzen Bestand</b></p>		<p>freigegeben: 07.08.2014, Sanzenbacher, Open Grid Europe GmbH</p>																		
<p>Geobasisdaten © Bayerische Vermessungsverwaltung 2014</p>		<p>Anschl.-Blatt 04</p>																		

gezeichnet: 31.07.2014, FSR/DSCH, Dr. H. M. Schober GmbH

geprüft: 31.07.2014, UM, Dr. H. M. Schober GmbH

freigegeben: 07.08.2014, Sanzenbacher, Open Grid Europe GmbH

Geobasisdaten © Bayerische Vermessungsverwaltung 2014

<p><b>Planverfasser</b></p> <p> <b>Dr. H. M. Schober</b>  <small>Umweltplanung + Landschaftsbau</small></p>		<p><b>Vorhabensträger</b></p> <p> <b>Open Grid Europe</b>  <small>The Gas Wheel</small></p>																
<p><b>Loopleitung Forchheim - Finsing "LFF"</b></p> <table border="1"> <tr> <td>Bundesland:</td> <td>Bayern</td> <td>Proj.-Nr. LB 13065</td> <td>Leitungs-Nr.: 026/411/000</td> </tr> <tr> <td>Reg-Bez.:</td> <td>Niederbayern, Oberbayern</td> <td>Komm.Nr. OGE</td> <td>Revision 00</td> </tr> <tr> <td>Landkreise:</td> <td>Pfaffenhofen a.d. Ilm, Kelheim</td> <td>Maßstab 1:25.000</td> <td>Blatt-Nr. 03</td> </tr> <tr> <td colspan="4"> <p>Dokumenten Nr. OGE.TLN.05.0024.13065</p> </td> </tr> </table>			Bundesland:	Bayern	Proj.-Nr. LB 13065	Leitungs-Nr.: 026/411/000	Reg-Bez.:	Niederbayern, Oberbayern	Komm.Nr. OGE	Revision 00	Landkreise:	Pfaffenhofen a.d. Ilm, Kelheim	Maßstab 1:25.000	Blatt-Nr. 03	<p>Dokumenten Nr. OGE.TLN.05.0024.13065</p>			
Bundesland:	Bayern	Proj.-Nr. LB 13065	Leitungs-Nr.: 026/411/000															
Reg-Bez.:	Niederbayern, Oberbayern	Komm.Nr. OGE	Revision 00															
Landkreise:	Pfaffenhofen a.d. Ilm, Kelheim	Maßstab 1:25.000	Blatt-Nr. 03															
<p>Dokumenten Nr. OGE.TLN.05.0024.13065</p>																		
<p><b>Umweltverträglichkeitsstudie Schutzgut Tiere und Pflanzen Bestand</b></p>		<p>freigegeben: 07.08.2014, Sanzenbacher, Open Grid Europe GmbH</p>																
<p>Geobasisdaten © Bayerische Vermessungsverwaltung 2014</p>		<p>Anschl.-Blatt 04</p>																

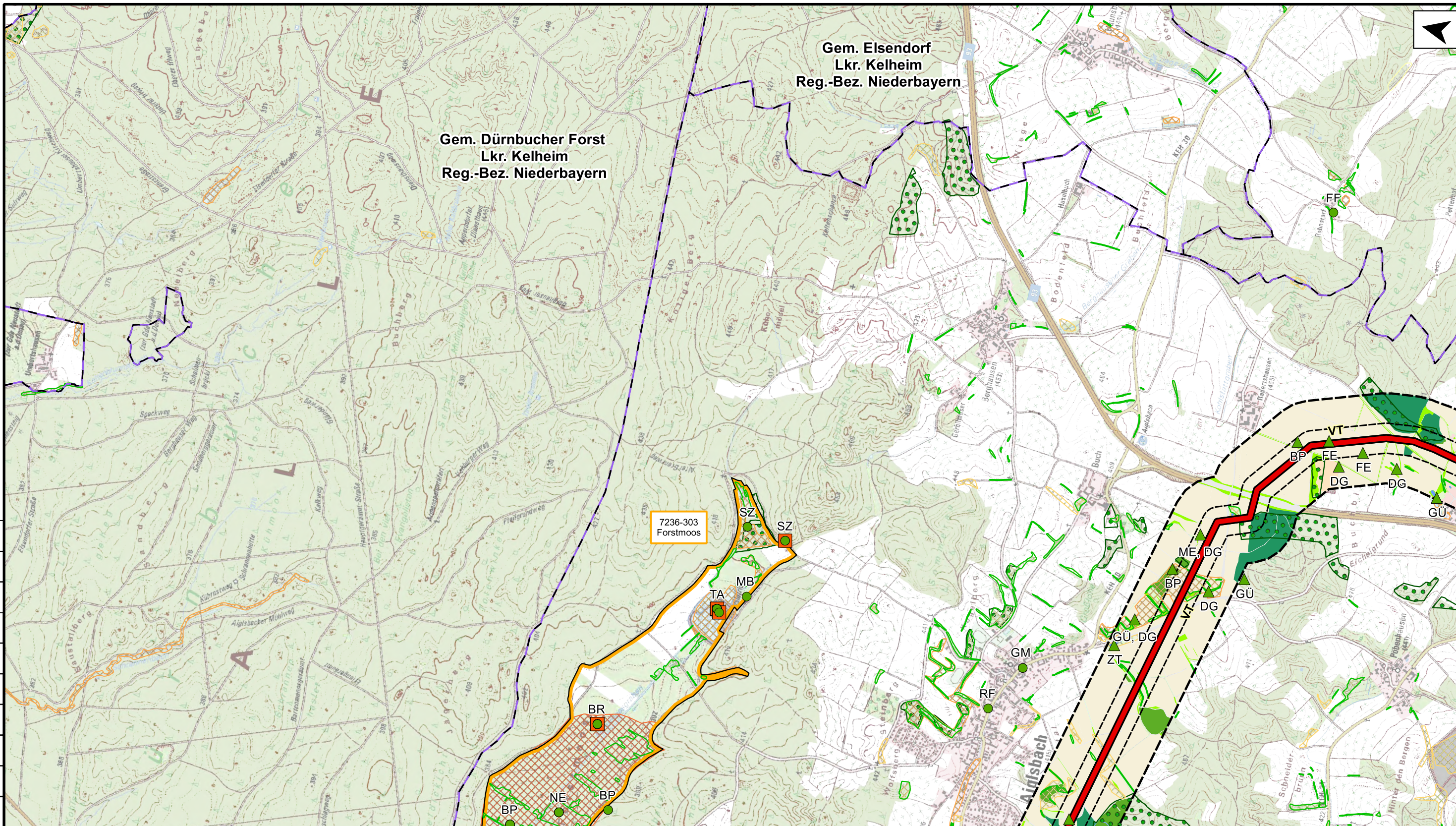

Anschl.-Blatt 03

0.0 Km	0.2 Km	0.4 Km	0.6 Km	0.8 Km	1.0 Km	1.2 Km	1.4 Km	1.6 Km	1.8 Km	2.0 Km
--------	--------	--------	--------	--------	--------	--------	--------	--------	--------	--------

<b>Leitung</b> Vorzugstrasse Varianten <b>Untersuchungsraum</b> 100 m Korridor 300 m Korridor	<b>Verwaltungsgrenzen</b> Gemeinde Landkreis Regierungsbezirk <b>Schutzgebiete</b> FFH-Gebiet Vogelschutzgebiet (SPA) Naturschutzgebiet	<b>Fundpunkte Arten</b> Verzeichnis der Abkürzungen siehe UVS Text, Tab. 35 Fundpunkte Büro Schober Fundpunkte ASK saP-relevante Arten Fundpunkte ASK RLB 1 o. 2 <b>Sonstige Gebiete</b> Amtlich kartierte Biotope	Wald mit bes. Bedeutung als Lebensraum (WFK) <b>ABSP</b> I II III IV <b>Biotopekartierung</b> Äcker und Felder	Grünland Feldgehölze, Hecken Gebüsch, Gehölzkulturen Laub(misch)wälder Nadel(misch)wälder Waldmäntel, Vorwälder spezielle Waldnutzungsformen Säume, Ruderal- und Staudenfluren Still- und Fließgewässer Moore, Quellbereiche Röhrichte u. Großseggenriede	Freiflächen des Siedlungsbereichs vegetationsfreie / -arme, offene Bereiche Siedlungsbereich Verkehrsfläche
--------------------------------------------------------------------------------------------------------------	--------------------------------------------------------------------------------------------------------------------------------------------------------------	--------------------------------------------------------------------------------------------------------------------------------------------------------------------------------------------------------------------------------------	-------------------------------------------------------------------------------------------------------------------------------------	-----------------------------------------------------------------------------------------------------------------------------------------------------------------------------------------------------------------------------------------------------------------------------------------	-------------------------------------------------------------------------------------------------------------------

Plan-Berichtigungen		
Revision	Datum	Freigeb.

<b>Planverfasser</b> Dr. H. M. Schober Umweltverträglichkeitsstudien Dr. H. M. Schober & Partner Dr. H. M. Schober & Partner Dr. H. M. Schober & Partner	<b>Vorhabensträger</b> Open Grid Europe The Gas Wheel
<b>Loopleitung Forchheim - Finsing "LFF"</b>	
Bundesland: Bayern Reg.-Bez.: Niederbayern	Projk.-Nr. LB 13065 Komm.Nr. OGE Maßstab 1:25.000 Dokumenten Nr. OGE.TLN.05.0025.13065
Landkreise: Kelheim	Leitungs-Nr.: 026/411/000 Revision 00 Blatt-Nr. 04
<b>Umweltverträglichkeitsstudie Schutzgut Tiere und Pflanzen Bestand</b>	
Geobasisdaten © Bayerische Vermessungsverwaltung 2014	

gezeichnet: 31.07.2014, FSR/DSCH, Dr. H. M. Schober GmbH  
 geprüft: 31.07.2014, UM, Dr. H. M. Schober GmbH

freigegeben: 07.08.2014, Sanzenbacher, Open Grid Europe GmbH

Anschl.-Blatt 05

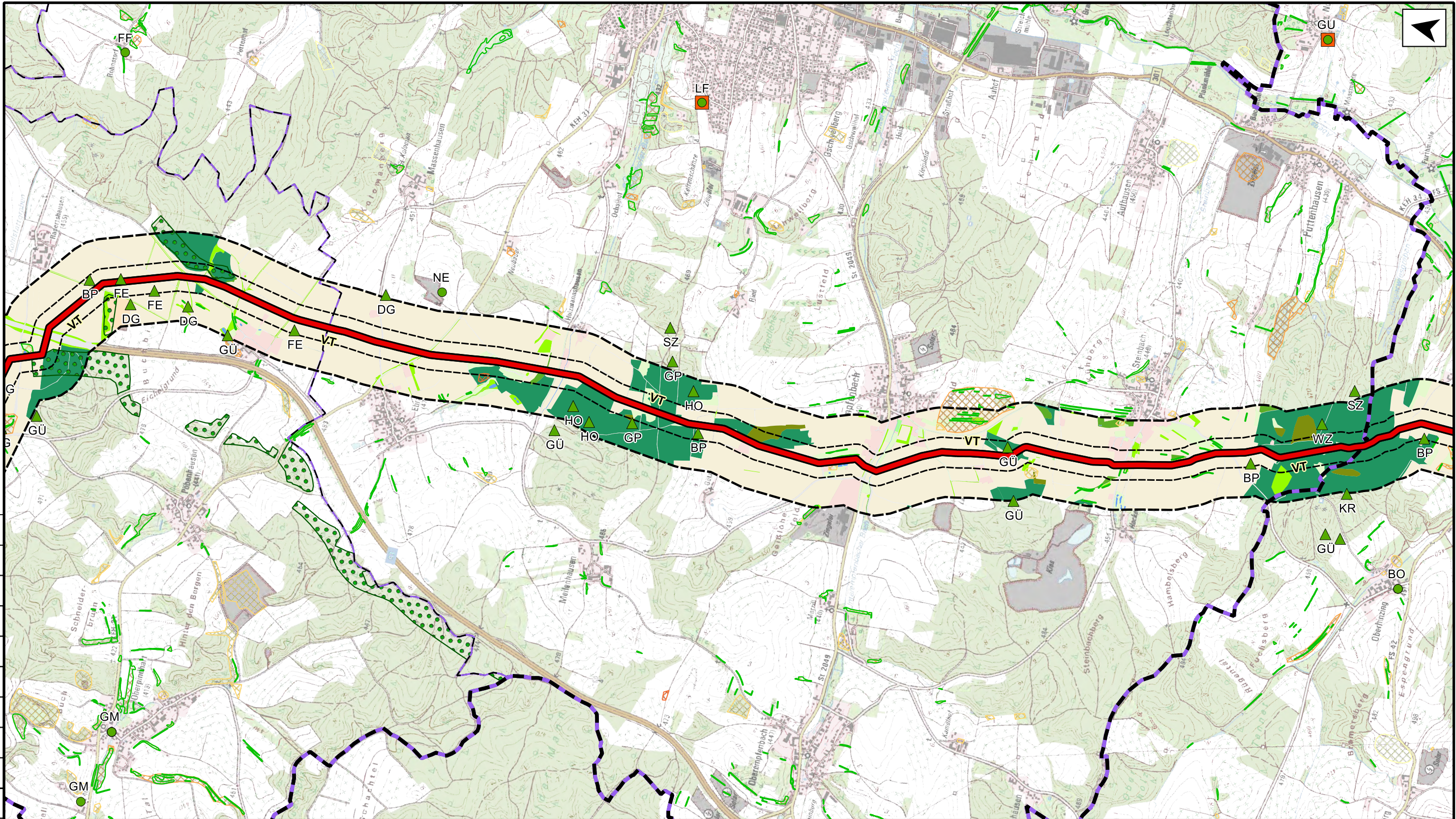

2,0 Km  
1,8 Km  
1,6 Km  
1,4 Km  
1,2 Km  
1,0 Km  
0,8 Km  
0,6 Km  
0,4 Km  
0,2 Km  
0,0 Km

<b>Leitung</b>	<b>Verwaltungsgrenzen</b>	<b>Fundpunkte Arten</b>	<b>Sonstige Gebiete</b>
Vorzugstrasse	Gemeinde	Fundpunkte Büro Schober	Amtlich kartierte Biotope
Varianten	Landkreis	Fundpunkte ASK saP-relevante Arten	
<b>Untersuchungsraum</b>	<b>Schutzgebiete</b>	Fundpunkte ASK RLB 1 o. 2	
100 m Korridor	FFH-Gebiet		
300 m Korridor	Vogelschutzgebiet (SPA)		
	Naturschutzgebiet		

Wald mit bes. Bedeutung als Lebensraum (WFK)	Grünland	Freiflächen des Siedlungsbereichs vegetationsfreie / -arme, offene Bereiche
I	Feldgehölze, Hecken	Siedlungsbereich
II	Gebüsch, Gehölzkulturen	Verkehrsfläche
III	Laub(misch)wälder	
IV	Nadel(misch)wälder	
<b>Biotopnutzungskartierung</b>	Waldmäntel, Vorwälder	
Äcker und Felder	spezielle Waldnutzungsformen	
	Säume, Ruderal- und Staudenfluren	
	Still- und Fließgewässer	
	Moore, Quellbereiche	
	Röhrichte u. Großseggenriede	

Plan-Berichtigungen		
Revision	Datum	Freigeb.

Planverfasser Dr. H. M. Schober  
 Vorhabensträger Open Grid Europe  
 The Gas Wheel

**Loopleitung Forchheim - Finsing "LFF"**

Bundesland: Bayern  
 Reg-Bez.: Niederbayern, Oberbayern

Landkreise: Freising, Pfaffenhofen a.d. Ilm, Kelheim

**Umweltverträglichkeitsstudie  
 Schutzgut Tiere und Pflanzen  
 Bestand**

Proj.-Nr. LB 13065	Leitungs-Nr.: 026/411/000
Komm.Nr. OGE	Revision 00
Maßstab 1:25.000	Blatt-Nr. 05
Dokumenten Nr. OGE.TLN.05.0026.13065	

Anschl.-Blatt 04

gezeichnet: 31.07.2014, FSR/DSCH, Dr. H. M. Schober GmbH  
 geprüft: 31.07.2014, UM, Dr. H. M. Schober GmbH

freigegeben: 07.08.2014, Sanzenbacher, Open Grid Europe GmbH

Geobasisdaten © Bayerische Vermessungsverwaltung 2014

Anschl.-Blatt 06

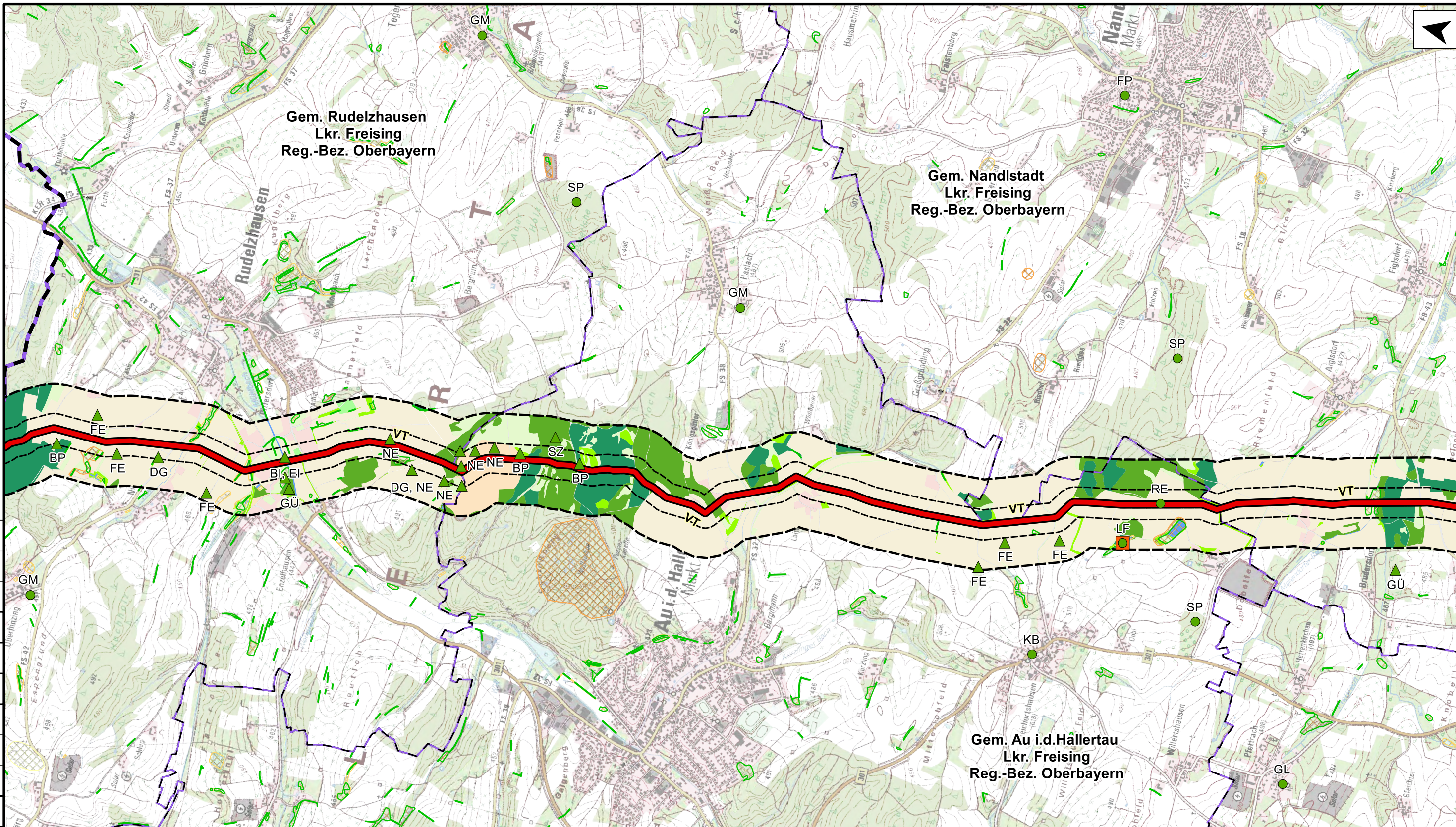

Anschl.-Blatt 05	gezeichnet: 31.07.2014, FSR/DSCH, Dr. H. M. Schober GmbH
	geprüft: 31.07.2014, UM, Dr. H. M. Schober GmbH

<b>Leitung</b>	<b>Verwaltungsgrenzen</b>	<b>Fundpunkte Arten</b>	<b>Schutzgebiete</b>	<b>Sonstige Gebiete</b>	<b>Wald mit bes. Bedeutung als Lebensraum (WFK)</b>	<b>Grünland</b>	<b>Freiflächen des Siedlungsbereichs vegetationsfreie / -arme, offene Bereiche</b>
<ul style="list-style-type: none"> <li>Vorzugstrasse</li> <li>Varianten</li> </ul>	<ul style="list-style-type: none"> <li>Gemeinde</li> <li>Landkreis</li> <li>Regierungsbezirk</li> </ul>	<ul style="list-style-type: none"> <li>Fundpunkte Büro Schober</li> <li>Fundpunkte ASK saP-relevante Arten</li> <li>Fundpunkte ASK RLB 1 o. 2</li> </ul>	<ul style="list-style-type: none"> <li>FFH-Gebiet</li> <li>Vogelschutzgebiet (SPA)</li> <li>Naturschutzgebiet</li> </ul>	<ul style="list-style-type: none"> <li>Amtlich kartierte Biotope</li> </ul>	<ul style="list-style-type: none"> <li>ABSP</li> <li>I</li> <li>II</li> <li>III</li> <li>IV</li> </ul>	<ul style="list-style-type: none"> <li>Feldgehölze, Hecken</li> <li>Gebüsche, Gehölzkulturen</li> <li>Laub(misch)wälder</li> <li>Nadel(misch)wälder</li> <li>Waldmäntel, Vorwälder</li> <li>spezielle Waldnutzungsformen</li> <li>Säume, Ruderal- und Staudenfluren</li> <li>Still- und Fließgewässer</li> <li>Moore, Quellbereiche</li> <li>Röhrichte u. Großseggenriede</li> </ul>	<ul style="list-style-type: none"> <li>Siedlungsbereich</li> <li>Verkehrsfläche</li> </ul>

Plan-Berichtigungen		
Revision	Datum	Freigeb.

**Planverfasser** **Dr. H. M. Schober**  
Ökologische Planung & Umweltberatung

**Vorhabensträger** **Open Grid Europe**  
The Gas Wheel

**Loopleitung Forchheim - Finsing "LFF"**

Bundesland: Bayern	Projkt.-Nr. LB 13065	Leitungs-Nr.: 026/411/000
Reg.-Bez.: Niederbayern, Oberbayern	Komm.Nr. OGE	Revision 00
Landkreise: Freising, Kelheim	Maßstab 1:25.000	Blatt-Nr. 06
Dokumenten Nr. OGE.TLN.05.0027.13065		

**Umweltverträglichkeitsstudie**  
**Schutzgut Tiere und Pflanzen**  
**Bestand**

Geobasisdaten © Bayerische Vermessungsverwaltung 2014

Anschl.-Blatt 07

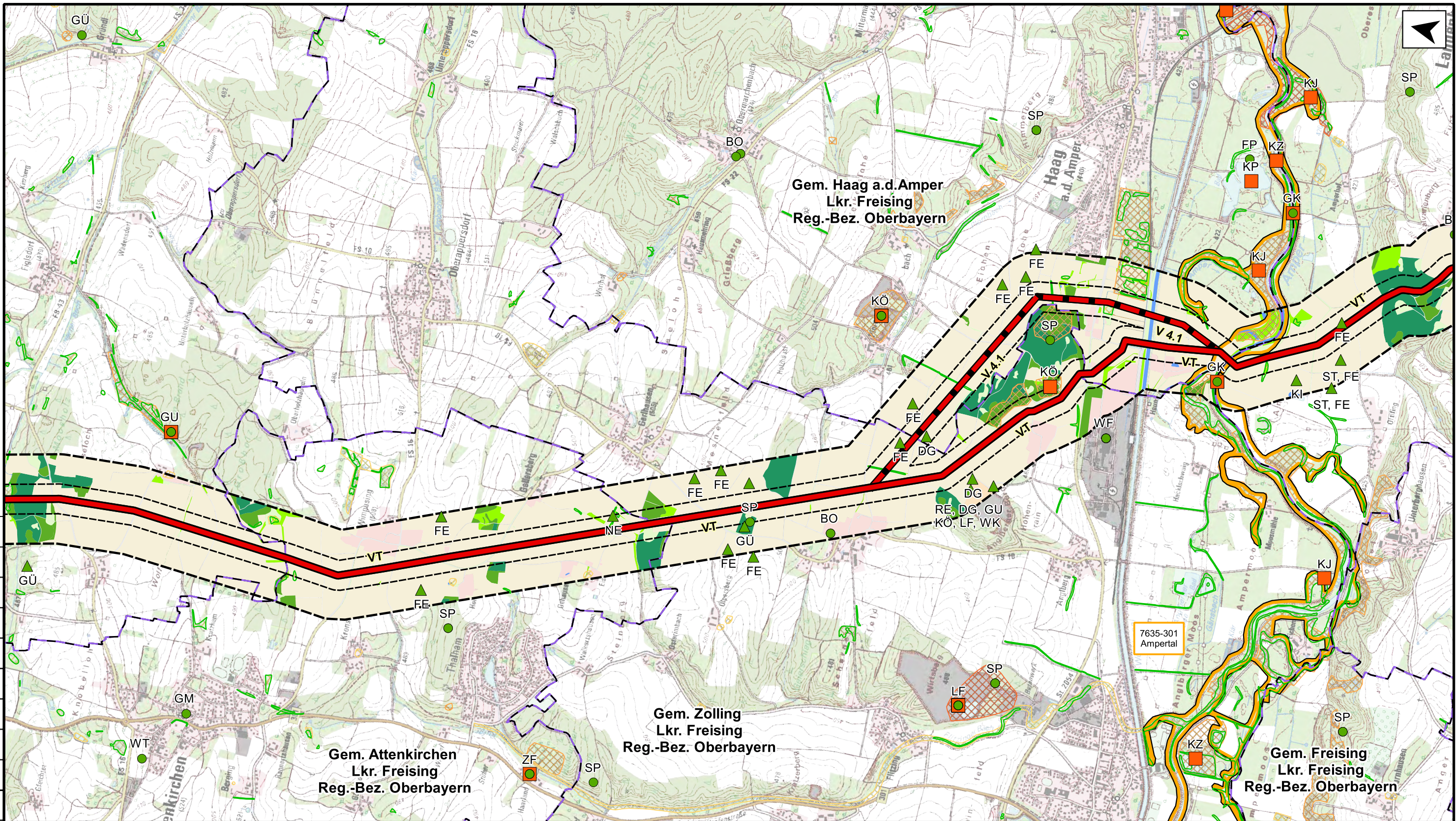

Anschl.-Blatt 06	gezeichnet: 31.07.2014, FSR/DSCH, Dr. H. M. Schober GmbH
	geprüft: 31.07.2014, UM, Dr. H. M. Schober GmbH

<b>Leitung</b> Vorzugstrasse Varianten	<b>Verwaltungsgrenzen</b> Gemeinde Landkreis Regierungsbezirk	<b>Fundpunkte Arten</b> Verzeichnis der Abkürzungen siehe UVS Text, Tab. 35 Fundpunkte Büro Schober Fundpunkte ASK saP-relevante Arten Fundpunkte ASK RLB 1 o. 2	Wald mit bes. Bedeutung als Lebensraum (WFK) I II III IV	Grünland Feldgehölze, Hecken Gebüsch, Gehölzkulturen Laub(misch)wälder Nadel(misch)wälder Waldmäntel, Vorwälder spezielle Waldnutzungsformen Säume, Ruderal- und Staudenfluren Still- und Fließgewässer Moore, Quellbereiche Röhrichte u. Großseggenriede	Freiflächen des Siedlungsbereichs vegetationsfreie / -arme, offene Bereiche Siedlungsbereich Verkehrsfläche
<b>Untersuchungsraum</b> 100 m Korridor 300 m Korridor	<b>Schutzgebiete</b> FFH-Gebiet Vogelschutzgebiet (SPA) Naturschutzgebiet	<b>Sonstige Gebiete</b> Amtlich kartierte Biotope	<b>Biotopekartierung</b> Äcker und Felder		

Plan-Berichtigungen		
Revision	Datum	Freigeb.

Planverfasser	Dr. H. M. Schober	Vorhabensträger	Open Grid Europe The Gas Wheel
<b>Loopleitung Forchheim - Finsing "LFF"</b>			
Bundesland:	Bayern	Projkt.-Nr. LB 13065	Leitungs-Nr.: 026/411/000
Reg-Bez.:	Oberbayern	Komm.Nr. OGE	Revision 00
Landkreise:	Freising	Maßstab 1:25.000	Blatt-Nr. 07
Umweltverträglichkeitsstudie Schutzgut Tiere und Pflanzen Bestand		Dokumenten Nr. OGE.TLN.05.0028.13065	

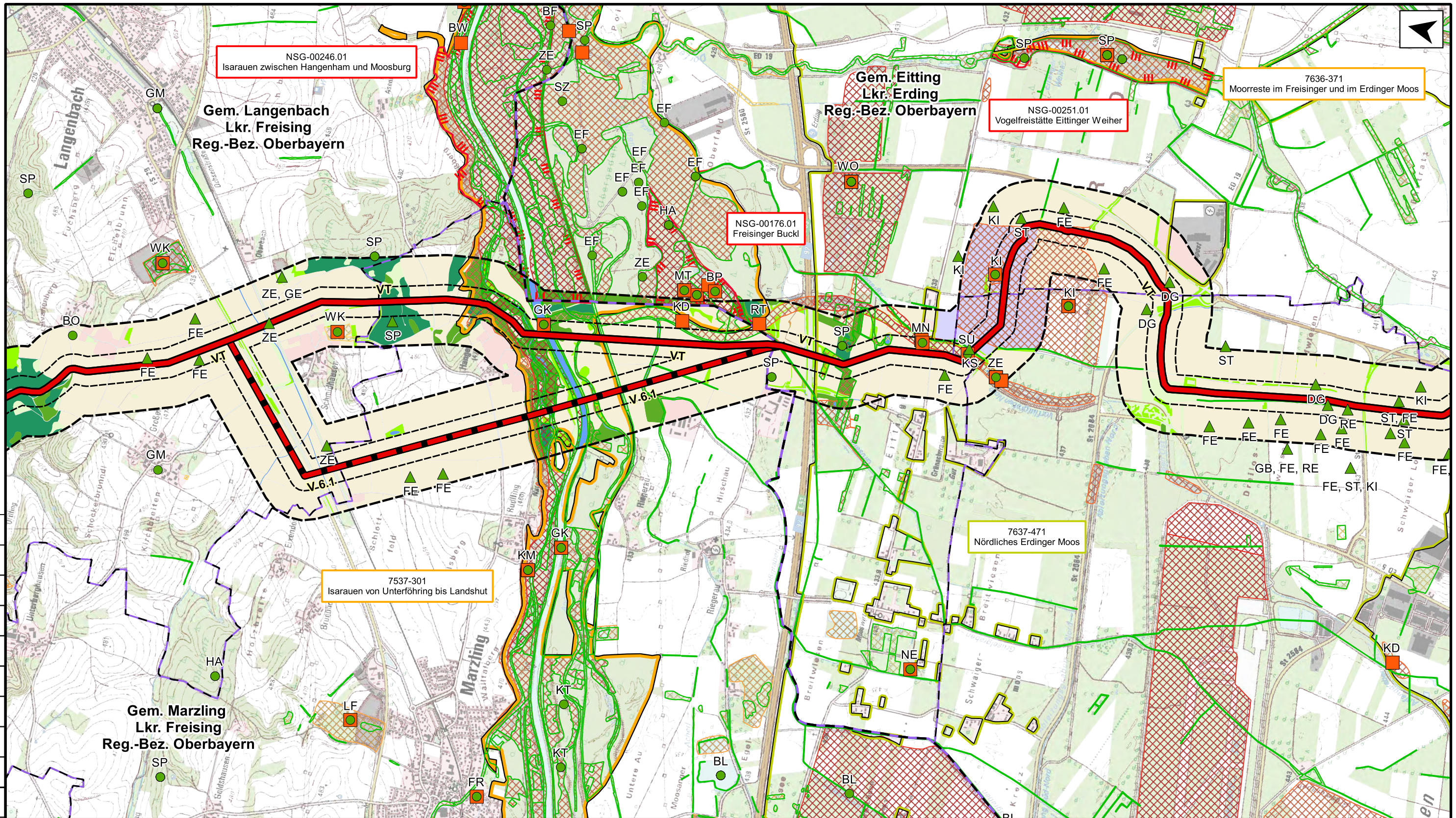

2,0 Km  
1,8 Km  
1,6 Km  
1,4 Km  
1,2 Km  
1,0 Km  
0,8 Km  
0,6 Km  
0,4 Km  
0,2 Km  
0,0 Km

<b>Leitung</b>	<b>Verwaltungsgrenzen</b>	<b>Fundpunkte Arten</b>	<b>Wald mit bes. Bedeutung als Lebensraum (WFK)</b>	<b>Grünland</b>	<b>Freiflächen des Siedlungsbereichs vegetationsfreie / -arme, offene Bereiche</b>
Vorzugstrasse	Gemeinde	Fundpunkte Büro Schober	Fundpunkte ASK	Feldgehölze, Hecken	offene Bereiche
Varianten	Landkreis	Fundpunkte ASK saP-relevante Arten	Fundpunkte ASK RLB 1 o. 2	Gebüsch, Gehölzkulturen	Siedlungsbereich
<b>Untersuchungsraum</b>	<b>Schutzgebiete</b>	Fundpunkte Büro Schober	Fundpunkte ASK saP-relevante Arten	Laub(misch)wälder	Verkehrsfläche
100 m Korridor	FFH-Gebiet	Fundpunkte ASK saP-relevante Arten	Fundpunkte ASK RLB 1 o. 2	Nadel(misch)wälder	
300 m Korridor	Vogelschutzgebiet (SPA)	Fundpunkte ASK RLB 1 o. 2	Fundpunkte ASK RLB 1 o. 2	Waldmäntel, Vorwälder	
	Naturschutzgebiet	<b>Sonstige Gebiete</b>	Fundpunkte ASK RLB 1 o. 2	spezielle Waldnutzungsformen	
		Amtlich kartierte Biotope	Fundpunkte ASK RLB 1 o. 2	Säume, Ruderal- und Staudenfluren	

<b>Verzeichnis der Abkürzungen siehe UVS Text, Tab. 35</b>	<b>Biotopnutzungsarten</b>
Fundpunkte Büro Schober	I
Fundpunkte ASK saP-relevante Arten	II
Fundpunkte ASK RLB 1 o. 2	III
Fundpunkte ASK RLB 1 o. 2	IV
Amtlich kartierte Biotope	I
	II
	III
	IV

Grünland	I	I
Feldgehölze, Hecken	II	II
Gebüsch, Gehölzkulturen	III	III
Laub(misch)wälder	IV	IV
Nadel(misch)wälder	I	I
Waldmäntel, Vorwälder	II	II
spezielle Waldnutzungsformen	III	III
Säume, Ruderal- und Staudenfluren	IV	IV
Still- und Fließgewässer	I	I
Moore, Quellbereiche	II	II
Röhrichte u. Großseggenriede	III	III
	IV	IV

Plan-Berichtigungen		
Revision	Datum	Freigeb.

**Planverfasser** **Dr. H. M. Schober**  
 Vorhabensträger **Open Grid Europe**  
 The Gas Wheel

**Loopleitung Forchheim - Finsing "LFF"**

Bundesland: Bayern	Proj.-Nr. LB 13065	Leitungs-Nr.: 026/411/000
Reg-Bez.: Oberbayern	Komm.Nr. OGE	Revision 00
Landkreise: Freising, Erding	Maßstab 1:25.000	Blatt-Nr. 08
Dokumenten Nr. OGE.TLN.05.0029.13065		

**Umweltverträglichkeitsstudie Schutzgut Tiere und Pflanzen Bestand**

Geobasisdaten © Bayerische Vermessungsverwaltung 2014

Anschl.-Blatt 07

gezeichnet: 31.07.2014, FSR/DSCH, Dr. H. M. Schober GmbH  
 geprüft: 31.07.2014, UM, Dr. H. M. Schober GmbH

freigegeben: 07.08.2014, Sanzenbacher, Open Grid Europe GmbH

Anschl.-Blatt 09



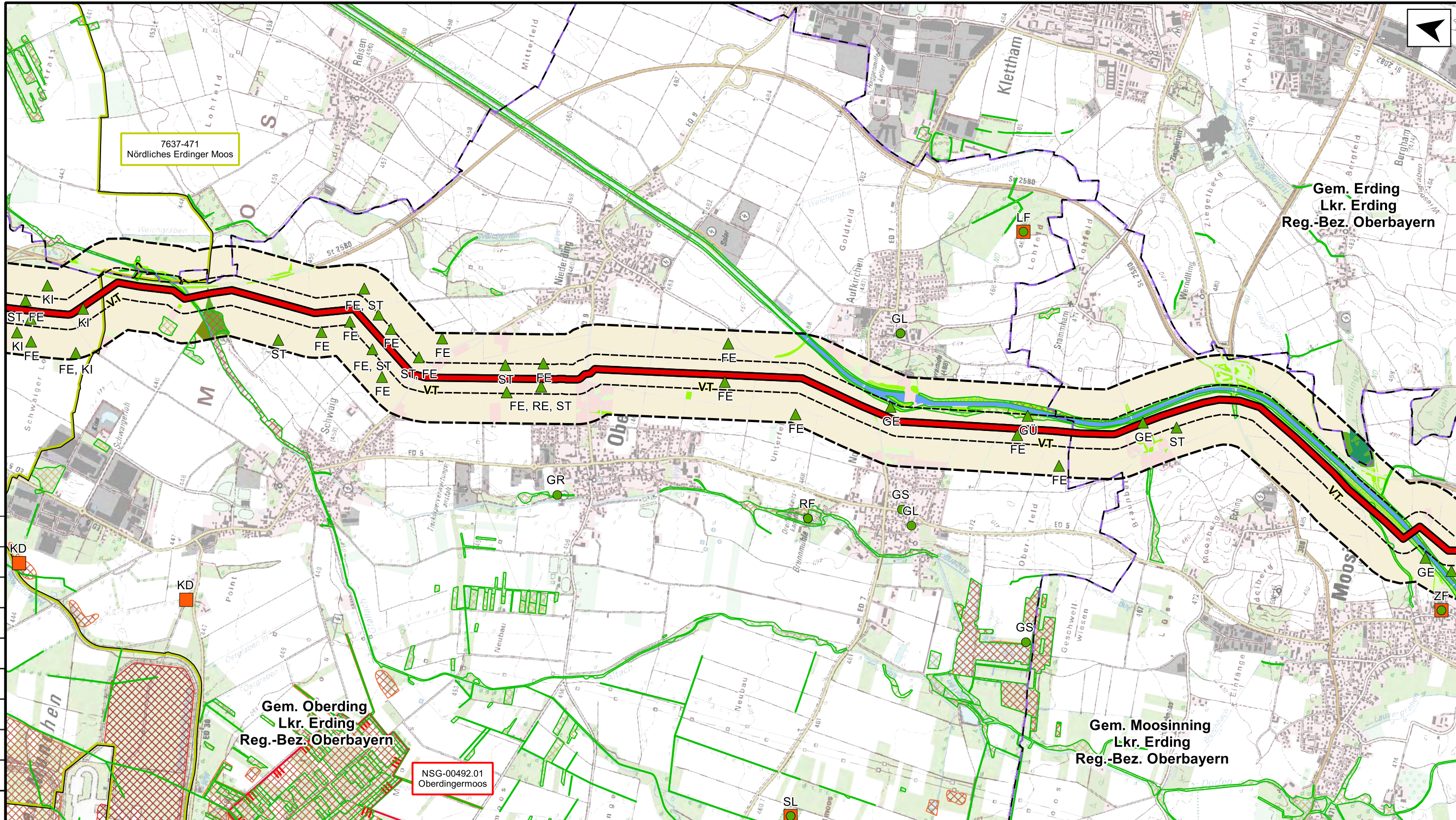

**Leitung**

- Vorzugstrasse
- Varianten

**Untersuchungsraum**

- 100 m Korridor
- 300 m Korridor

**Verwaltungsgrenzen**

- Gemeinde
- Landkreis
- Regierungsbezirk

**Schutzgebiete**

- FFH-Gebiet
- Vogelschutzgebiet (SPA)
- Naturschutzgebiet

**Fundpunkte Arten**

Verzeichnis der Abkürzungen siehe UVS Text, Tab. 35

- Fundpunkte Büro Schober
- Fundpunkte ASK saP-relevante Arten
- Fundpunkte ASK RLB 1 o. 2

**Sonstige Gebiete**

- Amtlich kartierte Biotope

**Wald mit bes. Bedeutung als Lebensraum (WFK)**

- ABSP I
- ABSP II
- ABSP III
- ABSP IV

**Grünland**

- Feldgehölze, Hecken
- Gebüsche, Gehölzkulturen
- Laub(misch)wälder
- Nadel(misch)wälder
- Waldmäntel, Vorwälder
- spezielle Waldnutzungsformen
- Säume, Ruderal- und Staudenfluren
- Still- und Fließgewässer
- Moore, Quellbereiche
- Röhrichte u. Großseggenriede

**Freiflächen des Siedlungsbereichs vegetationsfreie / -arme, offene Bereiche**

- Siedlungsbereich
- Verkehrsfläche

**Biotopnutzungskartierung**

- Äcker und Felder

Plan-Berichtigungen

Revision	Datum	Freigeb.

Planverfasser **Dr. H. M. Schober**

Vorhabensträger **Open Grid Europe The Gas Wheel**

**Loopleitung Forchheim - Finsing "LFF"**

Bundesland: Bayern	Proj.-Nr. LB 13065	Leitungs-Nr.: 026/411/000
Reg-Bez.: Oberbayern	Komm.Nr. OGE	Revision 00
Landkreise: Erding	Maßstab 1:25.000	Blatt-Nr. 09
Dokumenten Nr. OGE.TLN.05.0030.13065		

Umweltverträglichkeitsstudie Schutzgut Tiere und Pflanzen Bestand

Geobasisdaten © Bayerische Vermessungsverwaltung 2014

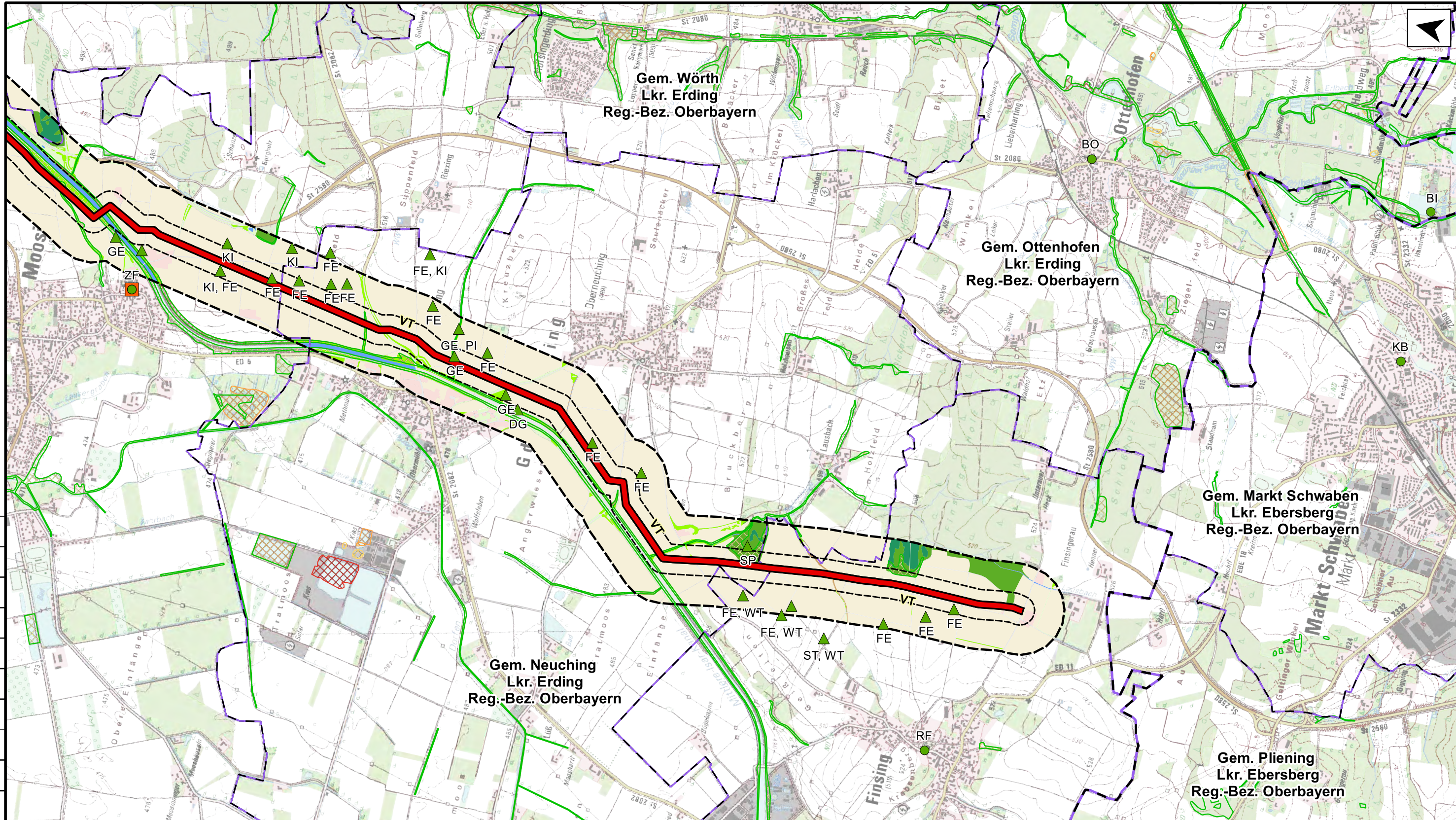

**Leitung**

- Vorzugstrasse
- Varianten

**Untersuchungsraum**

- 100 m Korridor
- 300 m Korridor

**Verwaltungsgrenzen**

- Gemeinde
- Landkreis
- Regierungsbezirk

**Schutzgebiete**

- FFH-Gebiet
- Vogelschutzgebiet (SPA)
- Naturschutzgebiet

**Fundpunkte Arten**

Verzeichnis der Abkürzungen siehe UVS Text, Tab. 35

- Fundpunkte Büro Schober
- Fundpunkte ASK saP-relevante Arten
- Fundpunkte ASK RLB 1 o. 2

**Sonstige Gebiete**

- Amtlich kartierte Biotope

**Wald mit bes. Bedeutung als Lebensraum (WFK)**

- ABSP I
- ABSP II
- ABSP III
- ABSP IV

**Biotopnutzungskartierung**

- Äcker und Felder
- Moore, Quellbereiche
- Röhrichte u. Großseggenriede

**Grünland**

- Feldgehölze, Hecken
- Gebüsche, Gehölzkulturen
- Laub(misch)wälder
- Nadel(misch)wälder
- Waldmäntel, Vorwälder
- spezielle Waldnutzungsformen
- Säume, Ruderal- und Staudenfluren
- Still- und Fließgewässer

**Freiflächen des Siedlungsbereichs**

- vegetationsfreie / -arme, offene Bereiche
- Siedlungsbereich
- Verkehrsfläche

Plan-Berichtigungen

Revision	Datum	Freigeb.

**Planverfasser** **Dr. H. M. Schober**  
Geographische Informationswissenschaften  
 Lehrstuhl für GIS, Fernstudien und Geoökologie  
 Universität Bayreuth, Postfach 1015, D-95804 Bayreuth

**Vorhabensträger** **Open Grid Europe  
The Gas Wheel**

**Loopleitung Forchheim - Finsing "LFF"**

Bundesland: Bayern	Proj.-Nr. LB 13065	Leitungs-Nr.: 026/411/000
Reg.-Bez.: Oberbayern	Komm.Nr. OGE	Revision 00
Landkreise: Erding, Ebersberg	Maßstab 1:25.000	Blatt-Nr. 10
Dokumenten Nr. OGE.TLN.05.0031.13065		

**Umweltverträglichkeitsstudie  
Schutzgut Tiere und Pflanzen  
Bestand**

gezeichnet: 31.07.2014, FSR/DSCH, Dr. H. M. Schober GmbH  
 geprüft: 31.07.2014, UM, Dr. H. M. Schober GmbH  
 freigegeben: 07.08.2014, Sanzenbacher, Open Grid Europe GmbH

Geobasisdaten © Bayerische Vermessungsverwaltung 2014

Anschl.-Blatt 09

Anschl.-Blatt