

Nachrichtlich Regelquerschnitt Ableitungsgraben Nord

Maßstab 1: 200

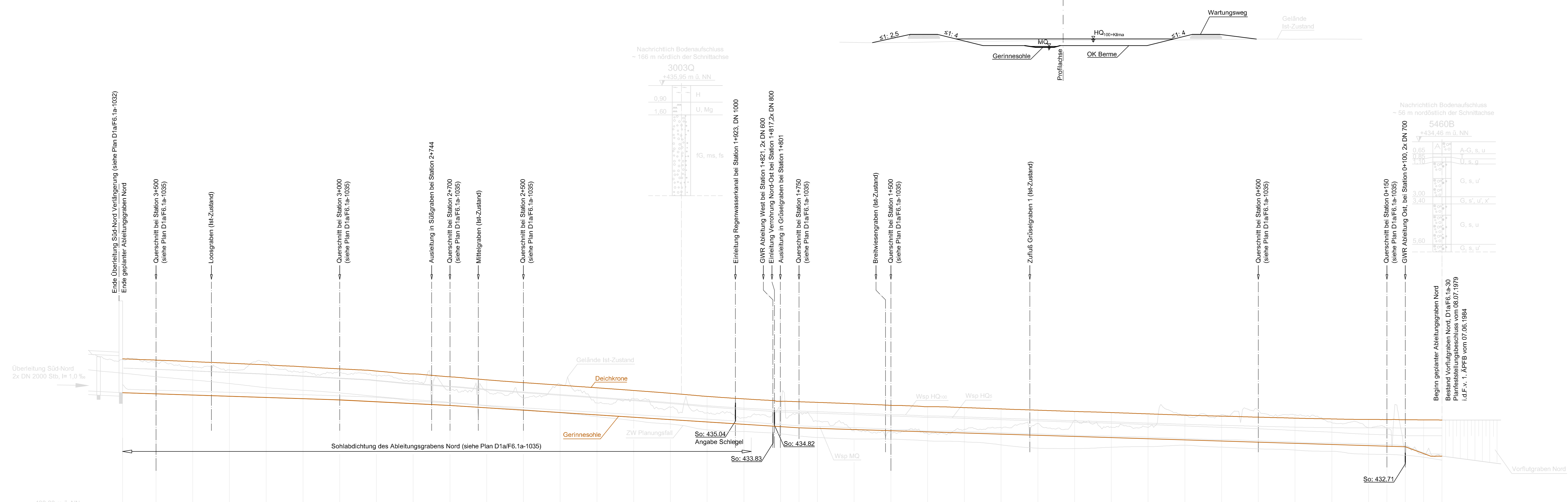

Stationierung	m	Deichkrone	müNN	Gerinnesohle	müNN
3+656,20		438,44		438,59	
3+650,00		438,37		438,53	
3+500,00		438,37		438,53	
3+400,00		438,37		438,53	
3+300,00		438,37		438,53	
3+200,00		438,37		438,53	
3+100,00		438,37		438,53	
3+000,00		437,89		438,20	
2+900,00		437,89		438,20	
2+800,00		437,25		437,25	
2+700,00		437,45		435,99	
2+600,00		437,45		435,99	
2+500,00		437,14		435,64	
2+400,00		437,06		435,90	
2+300,00		437,06		434,77	
2+200,00		437,06		434,77	
2+100,00		437,06		434,88	
2+000,00		437,06		434,88	
1+900,00		437,06		434,82	
1+800,00		437,06		434,82	
1+700,00		437,06		434,82	
1+600,00		437,06		434,82	
1+500,00		437,06		434,82	
1+400,00		437,06		434,82	
1+300,00		437,06		434,82	
1+200,00		437,06		434,82	
1+100,00		437,06		434,82	
1+000,00		437,06		434,82	
0+900,00		437,06		434,82	
0+800,00		437,06		434,82	
0+700,00		437,06		434,82	
0+600,00		437,06		434,82	
0+500,00		437,06		434,82	
0+400,00		437,06		434,82	
0+300,00		437,06		434,82	
0+200,00		437,06		434,82	
0+150,00		437,06		434,82	
0+100,00		437,06		434,82	
0+000,00		437,06		434,82	

IN DIESEM PLAN FESTZUSTELLEN:

- Deichkrone — müNN
- Gerinnesohle — müNN
- Stationierung m

Dieser Plan wird gem. §§ 8 ff. des Luftverkehrsgesetzes (LuftVG) festgestellt.  
Regierung von Oberbayern - Luftfahrt Südbayern -  
Büchner  
Ltd. Regierungsdirektor

Planfeststellungsverfahren  
3. Start- und Landebahn



Objekt WASSERWIRTSCHAFTLICHE MASSNAHMEN GEWÄSSERNEUORDNUNG	Erläuterungs-Nr. D1a/F6.1a - 001
Planart LÄNGSSCHNITT ABLEITUNGSGRABEN NORD	Maßstab 1:5 000/100
Planverfasser Dr. Blasy - Dr. Øverland Beratende Ingenieure GmbH & Co. KG Moosstraße 3 82279 Eching am Ammersee	Bearb. BIENSTOCK Gezeich. GLOWACZ Geprüft. ALBRECHT Datum 25.07.2007
Flughafen München GmbH München, den 20.08.2007	Datum 25.07.2007 Zeichen BLOMEYER Anlage Nr. D1a/F6.1a-1031

gez. i.V. Dr. Josef Schwendner  
gez. i.V. Nils Eichbaum