

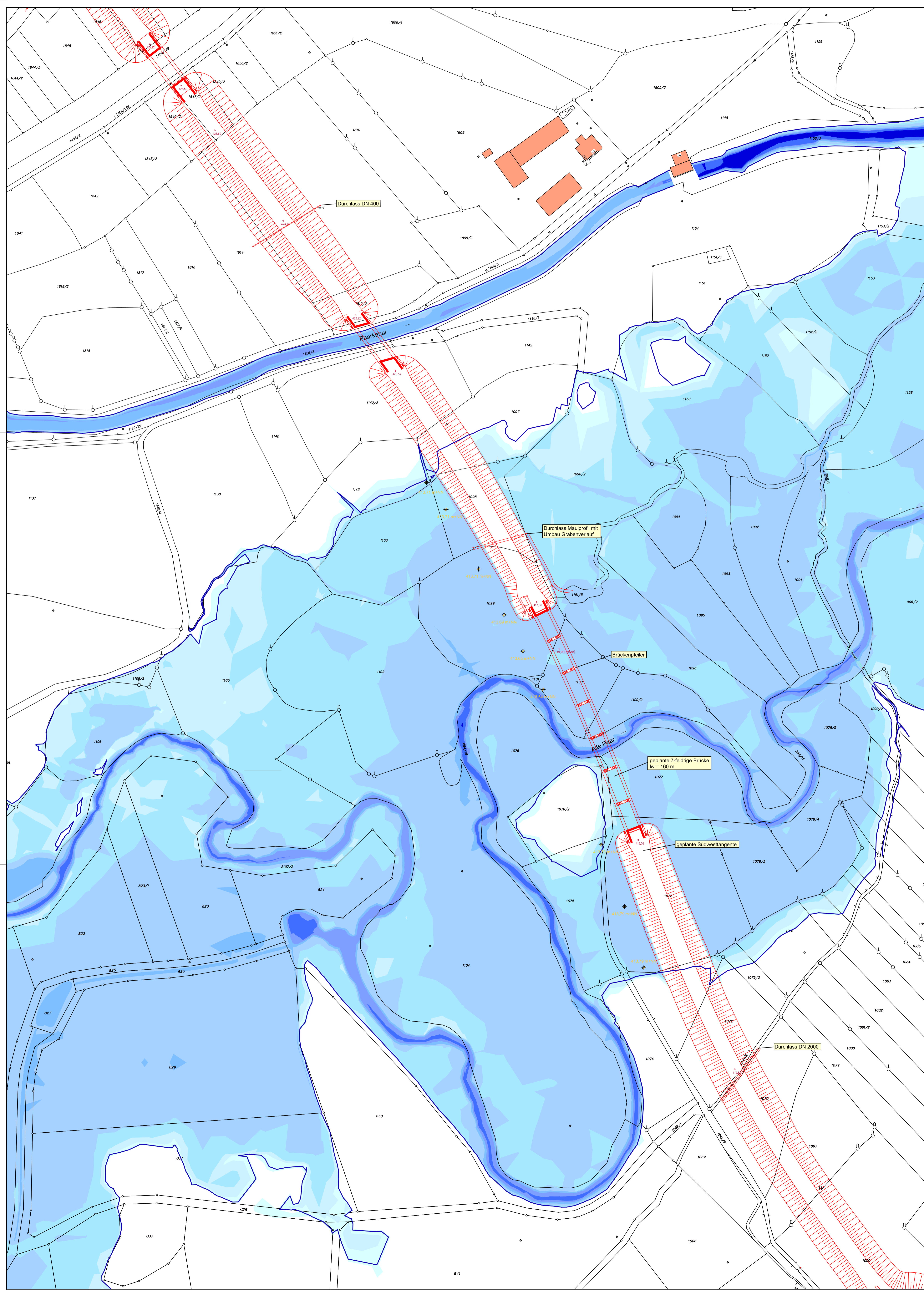

- Legende**
- Wassertiefen beim HQ 100 [m] - Planungszustand
- unter 0.10
  - 0.10 - 0.25
  - 0.25 - 0.50
  - 0.50 - 1.00
  - 1.00 - 1.50
  - 1.50 - 2.00
  - 2.00 - 2.50
  - Umring Überschwemmungsfläche Istzustand HQ...
- Sonstige Signaturen
- Flurgrenzen
  - Gebäude
  - Geplante Maßnahmen
  - Höhe Fahrbahnoberkante
  - Wasserspiegellage HQ... + Klima



Nr.	Änderungen	geänd. am	Name	gepr. am	Name
Vorhaben: <b>Stadt Schrobhausen Neubau der Südwesttangente Schrobhausen</b>			Projekt-Nr.: ea-Schrobs-010-01		
Gewässer: <b>Alte Paar/ Paarkanal</b> Landkreis: <b>Neuburg-Schrobenhausen</b>			Anlage: <b>1</b>		
Maßstab: <b>1 : 1.000</b>			Plan-Nr.: <b>H 402</b>		
Maßstab: <b>1 : 1.000</b>		Wassertiefen beim HQ <sub>100</sub> Planungszustand		Datum	
entw. Jan. 2014		Fuchs		Name	
gez. Jan. 2014		Kurzweg		Datum	
gepr. 22.01.2014				Name	
Vorhabensträger: Stadt Schrobhausen Postfach 1380 86523 Schrobhausen			Entwurfsverfasser: <b>Dr. Blaszy - Dr. Zverland</b> Beratende Ingenieure GmbH & Co. KG Moosstraße 3 82279 Esching am Ammersee		
21.01.2019 Dr. Karlheinz Stephan, Erster Bürgermeister			21.01.2019 Dr. Karlheinz Stephan, Erster Bürgermeister		
Datum Unterschrift			Datum Unterschrift		