



**BESTAND**

**Biotope- und Nutzungstypen**

**Acker / Felder**

- A1 Bewirtschaftete Acker

**Grünland**

- G1 Intensivgrünland
- G2 Extensivgrünland
- G213 Artenreiches Extensivgrünland
- G22 Regen- oder brunnreiche Feuchtwiesen
- G3 Magergrünland
- V5 Grünflächen und Gehölzbestände entlang von Verkehrsflächen

**Feldgehölze, Hecken, Gebüsch, Bäume, Gehölzkulturen und Streuobst**

- B1 Gebüsch und Hecken
- B11-W080K Mesophile Gebüsch / Hecken
- B12-W080K Mesophile Gebüsch / Hecken
- B13-W080K Ausgesäete
- B142 Schnitthecken mit überwiegend gebietsfremden Arten

**Feldgehölze**

- B2 Feldgehölze
- B21-W080K Feldgehölze mit überwiegend einheimischen, standortgerechten Arten, junge Ausprägung
- B22-W080K Feldgehölze mit überwiegend einheimischen, standortgerechten Arten, mittlere Ausprägung
- B23-W080K Feldgehölze mit überwiegend einheimischen, standortgerechten Arten, alte Ausprägung

**B313 Einzelbäume / Baumreihen / Baumgruppen mit überwiegend einheimischen, standortgerechten Arten, alle Ausprägung**

**B321 Einzelbäume / Baumreihen / Baumgruppen mit überwiegend gebietsfremden Arten, junge Ausprägung**

**B322 Einzelbäume / Baumreihen / Baumgruppen mit überwiegend gebietsfremden Arten, mittlere Ausprägung**

**B422 Strauchbestände im Komplex mit intensiv bis extensiv genutztem Grünland, mittlere bis alte Ausprägung**

**Uferkante, Säume, Ruderal- und Staudenfluren**

- K1 Uferkante, Säume, Ruderal- und Staudenfluren der planaren-hochmontanen Stufe

**Röhrichte und Großseggenriede**

- R1 Großröhrichte
- R111 Schiff-Landröhrichte
- R3 Großseggenriede
- R31-G080K Großseggenriede außerhalb der Verdlandbereiche

**Laubmischwälder**

- L111 Eichen-Hainbuchenwälder wechsellückiger Standorte, junge Ausprägung
- L12 Eichen-Hainbuchenwälder wechsellückiger Standorte, mittlere Ausprägung
- L21 Weichholzaumenwälder
- L21-W080K Weichholzaumenwälder wechsellückiger Standorte, mittlere Ausprägung
- L22-W080K Weichholzaumenwälder, alle Ausprägung
- L31 Hartholzaumenwälder
- L31-W080K Hartholzaumenwälder, junge Ausprägung
- L32-W080K Hartholzaumenwälder, mittlere Ausprägung
- L33-W080K Hartholzaumenwälder, alte Ausprägung
- L41 Sonstige gewässernaheliegende Wälder
- L42 Sonstige gewässernaheliegende Wälder, junge Ausprägung
- L43 Sonstige gewässernaheliegende Wälder, mittlere Ausprägung
- L44 Sonstige gewässernaheliegende Wälder, alte Ausprägung
- L61 Sonstige standortgerechte Laubmischwälder
- L62 Sonstige standortgerechte Laubmischwälder, junge Ausprägung
- L63 Sonstige standortgerechte Laubmischwälder, mittlere Ausprägung
- L64 Sonstige standortgerechte Laubmischwälder, alte Ausprägung

**Fließgewässer**

- F1 Natürlich entstandene Fließgewässer
- F11 Deutlich veränderte Fließgewässer
- F2 Künstlich angelegte Fließgewässer

**Stillegewässer**

- S1 Natürliche bis naturferne Stillegewässer
- S21 Abteugewässer

**Felsen, Block- und Schutthalden, Geröllfelder, vegetationsfreie-arme offene Bereiche**

- O61 Ebenere Abbauflächen aus Blöcken, Schutt, Sand, Kies oder brüchigem Substrat

**Freiflächen des Siedlungsbereichs**

- P22 Privatgärten und Kleingartenanlagen, strukturell
- P42 Land- und forstwirtschaftliche Lagerflächen

**Siedlungsbereich, Industrie-, Gewerbe- und Sondergebiete**

- X12 Einzelgebäude im Außenbereich
- X2 Industrie- und Gewerbegebiete

**Verkehrsflächen**

- V11 Verkehrsflächen des Straßen- und Flugverkehrs, versiegelt
- V3 Rad-/Fußwege und Wirtschaftswege

**FFH-Lebensraumtypen nach FFH-RL**

- FFH - Lebensraumtypen

**Biotope nach §30 BNatSchG / Art. 23 BayNatSchG**

- Biotope nach §30 BNatSchG bzw. Biotope nach Art. 23 BayNatSchG

**Schutzgebiete nach BNatSchG bzw. BayNatSchG**

- Biotope der Bayerischen Biotopkartierung
- Naturschutzgebiet
- FFH-Gebiet "Donauauen zwischen Ingolstadt und Weihenburg" und FFH-Gebiet "Paar und Ecknach"

**WIRKUNGEN UND WIRKZONEN**

**Beeinträchtigungen Variante 2**

- Versiegelung
- Bodenauftrag, Deiche
- Abgrabung (Mäulen, Gräben, Gewässer)
- Deichschutzbänke
- Deichschutzbänke und überflutete Fläche
- Flutungsfläche

**NACHRICHTLICH**

- Grenze engerer Untersuchungsraum
- Grenze weiterer Untersuchungsraum
- Flurgrenzen

Ingolstadt



Gew. I. Ordnung  
Donau  
Flutpolder Großmehring



|                    |   |   |   |
|--------------------|---|---|---|
| Verfahren:         | Hochwasserschutz Aktionsprogramm 2020plus<br>Flutpolder Großmehring<br>Raumordnungsvorbereitung                         | Anlage:   | 4   |
| Verantwortlicher:  | Freistaat Bayern<br>Wasserwirtschaftsamt Ingolstadt<br>Aulafeld 26, 85049 Ingolstadt, Tel. 08413795-0, Fax 08413795-204 | Plan-Nr.:   | 2.1   |
| Landkreis:         | Eichstätt   | Schutzvermerk/Datenname:  |   |
| Gemeinde:          | Großmehring   | Verfahrenskennzeichen:  |   |
| Maßstab:           | 1:5.000   | Variante 2: Bestand und Konflikte<br>Tiere, Pflanzen und biologische Vielfalt |   |
| Verfahrensvertrag: | Wasserwirtschaftsamt<br>Ingolstadt  | Stand:  | Baader Konzept GmbH<br>01152-Donauauen<br>W-000171-024 / P-000131-011<br>09.08.2019 |
|                    |   | Autr.   | 04.10.  |
|                    |   | prf.  | 04.10.  |
|                    |   | per.  | 04.10.  |
|                    |   | Stat.   |   |
|                    |   | Dr. Krumm   |   |
|                    |   | Dr. Krumm   |   |
|                    |   | Dr. Krumm   |   |

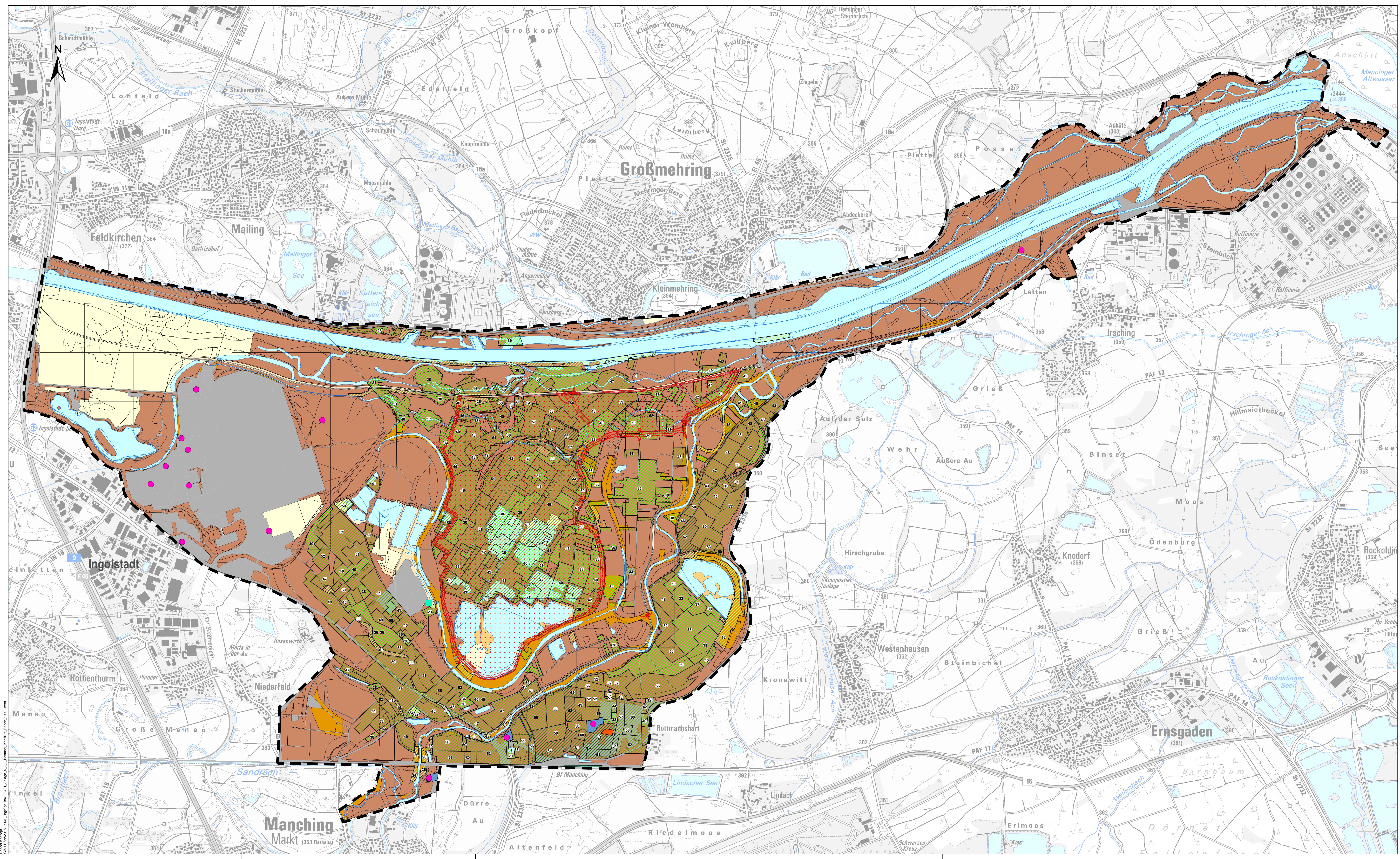

- Boden**
- Bodenfunktionen**
- Gesamtpotential Bodenfunktionen (zusammenfassende Bewertung)
- keine
  - sehr gering
  - gering
  - mittel
  - hoch
  - sehr hoch
- Bodenschätzung**
- Bodenschätzung Acker- und Grünlandzahl
- > 75 sehr hoch
  - 61 - 75 hoch
  - 41 - 60 mittel
  - 28 - 40 gering
  - < 28 sehr gering
- ALLLASTEN**
- Alllastenstandort
  - Aufgefüllter Nasskiesabbau
  - Müllhalde
  - mineral. Ablagerung
  - zivile Alllast
- WIRKUNGEN UND WIRKZONEN**
- Beinträchtigungen Variante 2**
- Versiegelung
  - Bodenauftrag, Deiche
  - Abgrabung (Müden, Gräben, Gewässer)
  - Deichschutzbereiche
  - Deichschutzbereiche und überflutete Fläche
  - Flutungsfläche
- NACHRICHTLICH**
- Grenze des Untersuchungsgebiets
  - Bebaute Flächen, Straßen und Wege
  - Stillegewässer, Fließgewässer
  - Fließgewässer (Gräben)

Wasserwirtschaftsamt  
Ingolstadt

Gew. I. Ordnung  
**Donau**  
Flutpolder Großmehring



|   |   |
|---|---|
| Höhensystem: DHHN2016 (Status 170)  | Anlage: 4   |
| Koordinatensystem: CHDN 3 Degree Gauss Zone 4   | Plan-Nr.: 2.2   |
| <small>Rechtliche Grundlage: Verordnung über die Durchführung des Hochwasserschutzes (HWSchV) vom 20.04.2016, § 10 Abs. 1 Nr. 1</small> |   |
| Vorbereiter: Wasserwirtschaftsamt Ingolstadt  | Verantwortlich: Baader Konzept GmbH   |
| Landkreis: Eichstätt  | Stand: 04.19  |
| Gemeinde: Großmehring   | Skala: 1:15   |
| Vorbereitungsdatum: 03.04.2019  | Skala: 1:15   |
| Verfahren: Hochwasserschutz Aktionsprogramm 2020plus<br>Flutpolder Großmehring<br>Risikoprüfung   | Skala: 1:15   |
| Maßstab: 1:10.000   | Variante 2: Bestand und Konflikte<br>Fläche / Boden   |
| Wasserwirtschaftsamt<br>Ingolstadt  | Baader Konzept GmbH<br>Zentrum für Wasserbau<br>Tel. (0931) 81 93-0 / Fax (0931) 81 93-11<br>Gutenbergstr. 23, D-85049 Ingolstadt |

Baader Konzept GmbH, Ingolstadt, 85049 Ingolstadt, 03.04.2019, 1:10.000, 2.2, Bestand, Konflikte, Fläche / Boden, 10000mm

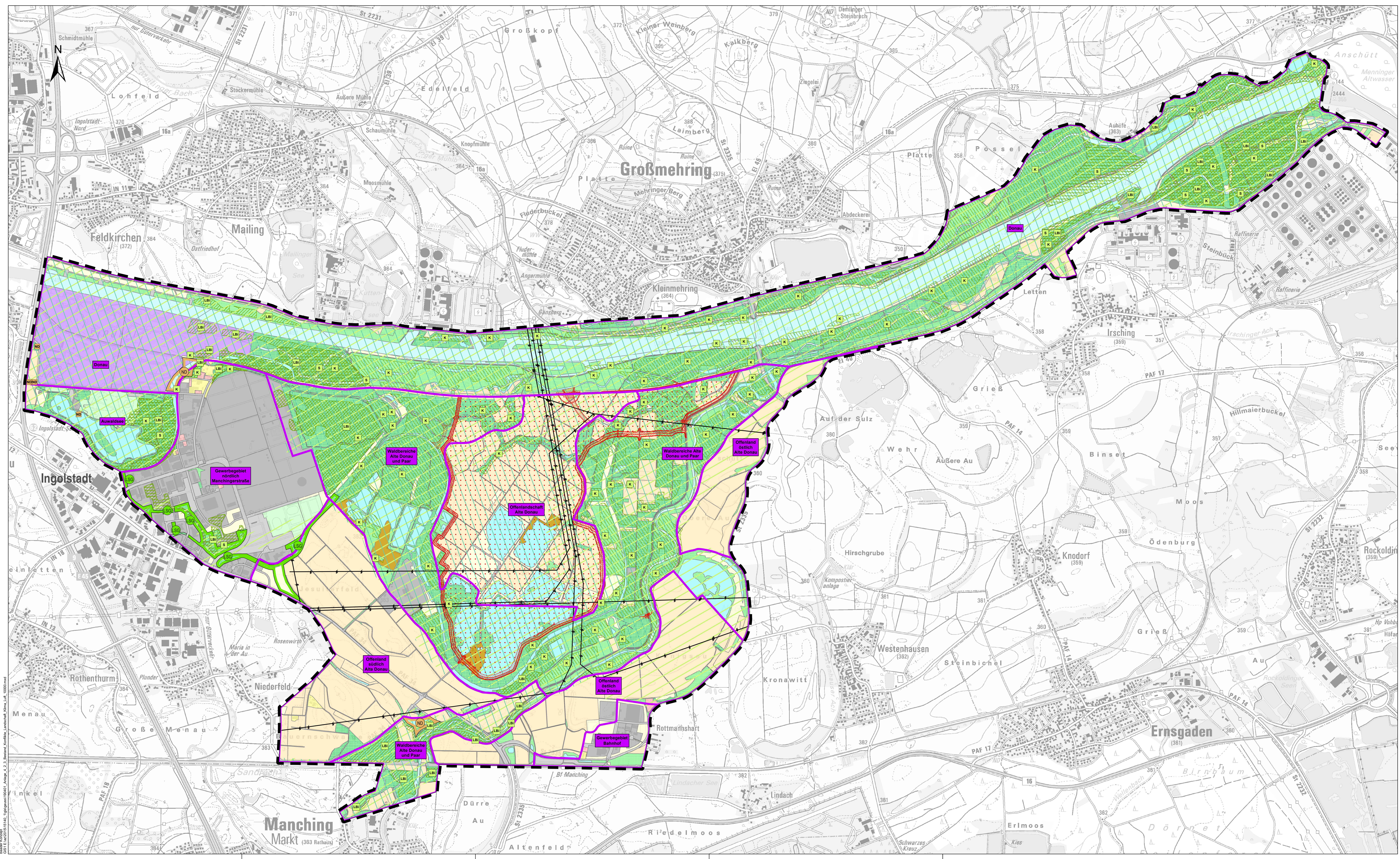

**LANDSCHAFT**

- Schutzgebiete und verbindliche Festsetzungen**
- Landschaftsschutzgebiet
  - Naturdenkmal (flächenhaft)
  - Naturdenkmal (punkthaft)
  - Regionaler Grünzug
  - Landschaftliches Vorbehaltsgebiet
  - Wald mit besonderer Bedeutung für das Landschaftsbild
  - Wald mit besonderer Funktion laut Waldentwicklungsplan Schutzwald

**Bestand**

- Landschaftsbildeneinheiten im Untersuchungsgebiet**
- Abgrenzung der Landschaftsbildeneinheiten mit Namen
- Tatsächliche Nutzung**
- Landschaft
  - Wald
  - Gehölz
  - Unland, vegetationslose Fläche
  - Fließgewässer
  - Stehendes Gewässer
  - Sport, Freizeit und Erholungsfäche
  - Besondere Funktionale Prägung
  - Wohnbaufläche
  - Gemischte Nutzung
  - Industrie- u. Gewerbefläche
  - Tagebau, Grube, Steinbruch
  - Verkehrsflächen

**Belastende Strukturen**

- Hoch- und Mittelspannungsleitungen

**KLIMA UND LUFT**

- Schutzgebiete und verbindliche Festsetzungen**
- Wälder mit besonderer Funktion laut Waldentwicklungsplan
- Lokaler Klima- und Immissionsschutzwald

**WIRKUNGEN UND WIRKZONEN**

**Beeinträchtigungen Variante 2**

- Versiegelung
- Bodenauftrag, Deiche
- Abgrabung (Müden, Gräben, Gewässer)
- Deichschutzbänne
- Deichschutzbänne und überflutete Fläche
- Flutungsfläche

**NACHRICHTLICH**

- Grenze des Untersuchungsgebiets

Wasserwirtschaftsamt  
Ingolstadt

Gew. I. Ordnung  
**Donau**  
Flutpolder Großmehring



|   |  |   |  |
|---|--|---|--|
| Höhensystem:  | DHN2016 (Status 170)   | Anlage:   | 4  |
| Koordinatensystem:  | CHDN 3 Degree Gauss Zone 4   | Plan-Nr.:   | 2.3  |
| <p><small>Rechtliche Grundlage: Entwurf, auch im Hinblick auf die Geltung des Neuregelungsgebiets, ist die Verantwortung des Auftraggebers.</small></p> |  |   |  |
| Vorbereiter:  | Hochwasserschutz Aktionsprogramm 2020plus<br>Flutpolder Großmehring<br>Wasserwirtschaftsamt Ingolstadt<br>Auf der Schanz 26, 85049 Ingolstadt, Tel. 08413705-0, Fax 08413705-206 | Verantwortlich:   | verordnet durch das<br>Rat der Stadt Ingolstadt  |
| Landkreis:  | Eichstätt  | Gemeinde:   | Großmehring  |
| Vorbereitungsarbeiten:  |  | Schutzzeitskala:  |  |
| Maststab:   | 1:10.000   | Variante 2: Bestand und Konflikte<br>Landschaft, Klima / Luft | entw. 04.19 MBE/In<br>apr. 04.19 WBS<br>2007. 04.19. Seite   |
| Vorbereiter:  | Wasserwirtschaftsamt<br>Ingolstadt   | Bau:  | Baader Konzept GmbH<br>Zürichstr. 10<br>91118 Greding<br>Tel. (0931) 81 93-0 / Fax (0931) 81 93-11<br>Güterbahnhof, 03.04.2019<br>Tel. 0931 81 93-11 |
| Datum:  | 04.04.2019   | Blatt:  | BAADER KONZEPT   |

Baader Konzept GmbH, Ingolstadt, 85049 Ingolstadt, Auf der Schanz 26, Tel. 0841 3705-0, Fax 0841 3705-206  
 04.04.2019, Baader Konzept GmbH, 91118 Greding, Tel. (0931) 81 93-0, Fax (0931) 81 93-11

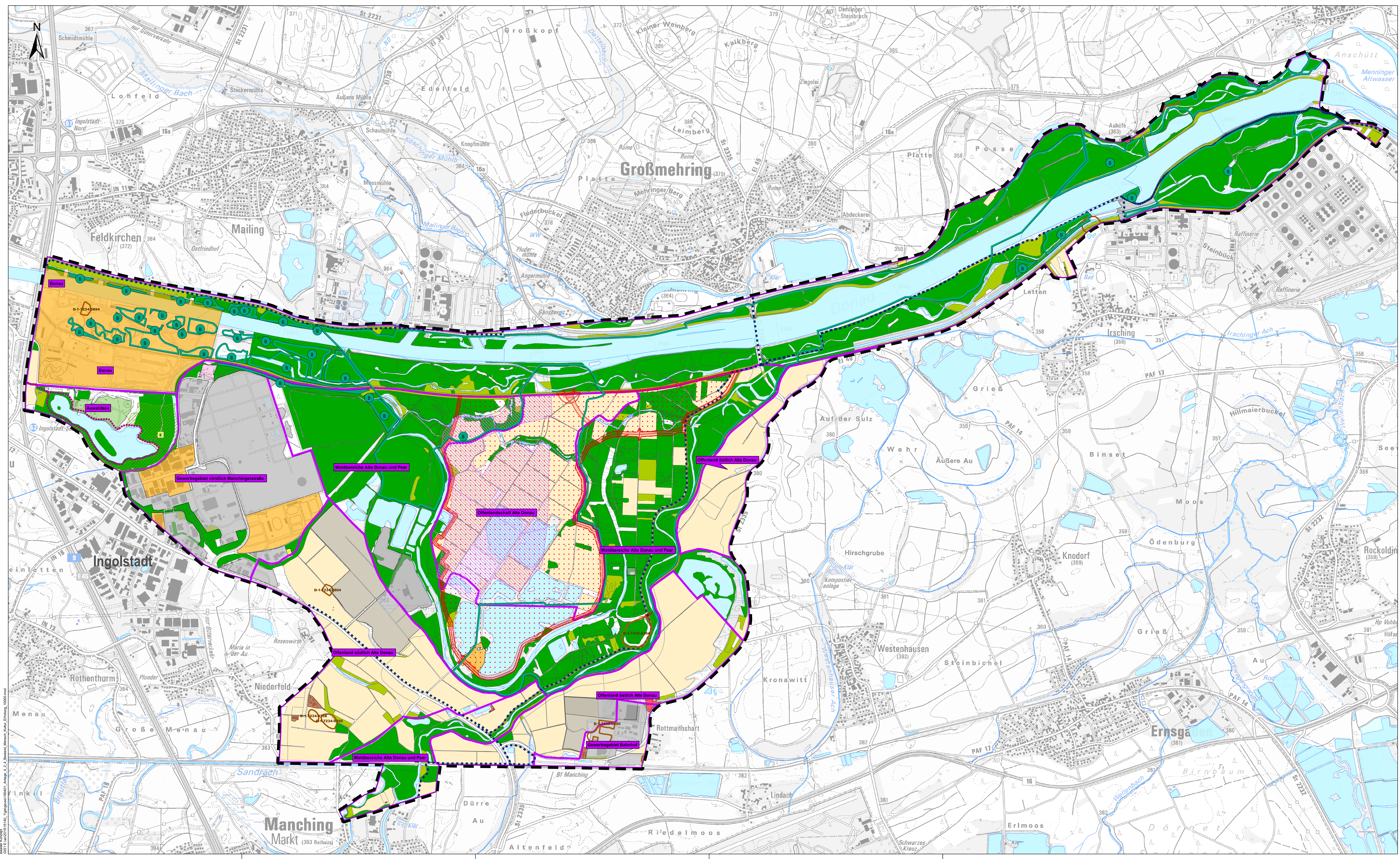

**MENSCHEN EINSCHLIESSLICH DER MENSCHLICHEN GESUNDHEIT**

**Verbindliche Festsetzungen und Planungen gemäß Flächennutzungsplan**

**Wohnen und Arbeiten**

- Wohnbaufläche
- Gemischte Baufläche
- Gewerbliche Baufläche
- Industriegebiet
- Sonderbaufläche
- Gemeinbedarfslächen
- Versorgungsflächen
- Grünflächen

**Nutzungen im Außenbereich**

- Wohnnutzung
- Gemischte Nutzung
- Gewerbliche Nutzung
- Tagebau

**ERHOLUNGSINFRASTRUKTUR**

**Bestand**

- Örtliche- und Überörtliche attraktive Zielpunkte**
- überregionale Radwege
- örtlicher Wanderweg
- Erholungsbereiche im Untersuchungsgebiet**
- Abgrenzung der Erholungsbereiche mit Namen

**Schutzgebiete und verbindliche Festsetzungen**

- Wald mit besonderer Bedeutung für die Erholung

**KULTURELLES ERBE UND SONSTIGE SACHGÜTER**

**Verbindliche Festsetzungen**

- Bodendenkmal mit Nummer
- Bannwald
- Vorranggebiet für Kiesabbau

**Sachgüter Land- und Forstwirtschaft**

- Ackerflächen
- Grünlandflächen
- Waldflächen

**WIRKUNGEN UND WIRKZONEN**

**Beeinträchtigungen Variante 2**

- Versiegelung
- Bodenauftrag, Deiche
- Abgrabung (Müden, Gräben, Gewässer)
- Deichschutzbereiche
- Deichschutzbereiche und überflutete Fläche
- Flutungsfläche

**NACHRICHTLICH**

- Grenze des Untersuchungsgebiets
- Stillgewässer, Fließgewässer
- Fließgewässer (Gräben)

Wasserwirtschaftsamt Ingolstadt

Gew. I. Ordnung  
**Donau**  
Flutpolder Großmehring



|   |  |   |   |
|---|--|---|---|
| Höhensystem:  | DHN2016 (Status 170)   | Anlage:   | 4   |
| Koordinatensystem:  | CHDN 3 Degree Gauss Zone 4   | Plan-Nr.:   | 2,4   |
| <small>Notiz zur Kartierung: Die Kartierung wurde im Auftrag des Wasserwirtschaftsamts Ingolstadt durch das Ingenieurbüro BGR durchgeführt.</small> |  |   |   |
| Vorbereiter:  | Hochwasserschutz Aktionsprogramm 2020plus<br>Flutpolder Großmehring<br>Raumordnungsbereich | Verantwortlich:   | verantwortet durch das<br>Wasserwirtschaftsamt Ingolstadt<br>Auf der Schanz 26, 85040 Ingolstadt, Tel. 08413705-0, Fax 08413705-208 |
| Landkreis:  | Eichstätt  | Gemeinde:   | Großmehring   |
| Verfahrensnummer:   |  | Schutzzeilen/Datenname:   |   |
| Maststab:   | 1:110.000  | Variante 2: Bestand und Konflikte<br>Menschen, Kulturelles Erbe und<br>sonstige Sachgüter | entw. 04.19 MEF<br>graf. 04.19 WS<br>proj. 04.19 Sca  |
| Vorbereiter:  | Wasserwirtschaftsamt<br>Ingolstadt   | Bau:  | Baader Konzept GmbH<br>Zentrum für<br>91118 Greding<br>Tel. (0931) 81 93-0 / Fax (0931) 81 93-11<br>Güterhausen, 03.04.2019         |
| Datum:  | 04.04.2019   | Blatt:  | BAADER KONZEPTE   |

Baader Konzept GmbH, Ingolstadt, 91118 Greding, 03.04.2019, Anlage 2, 2, 2, Bestand, Mensch, Kultur, Erbe, 100000

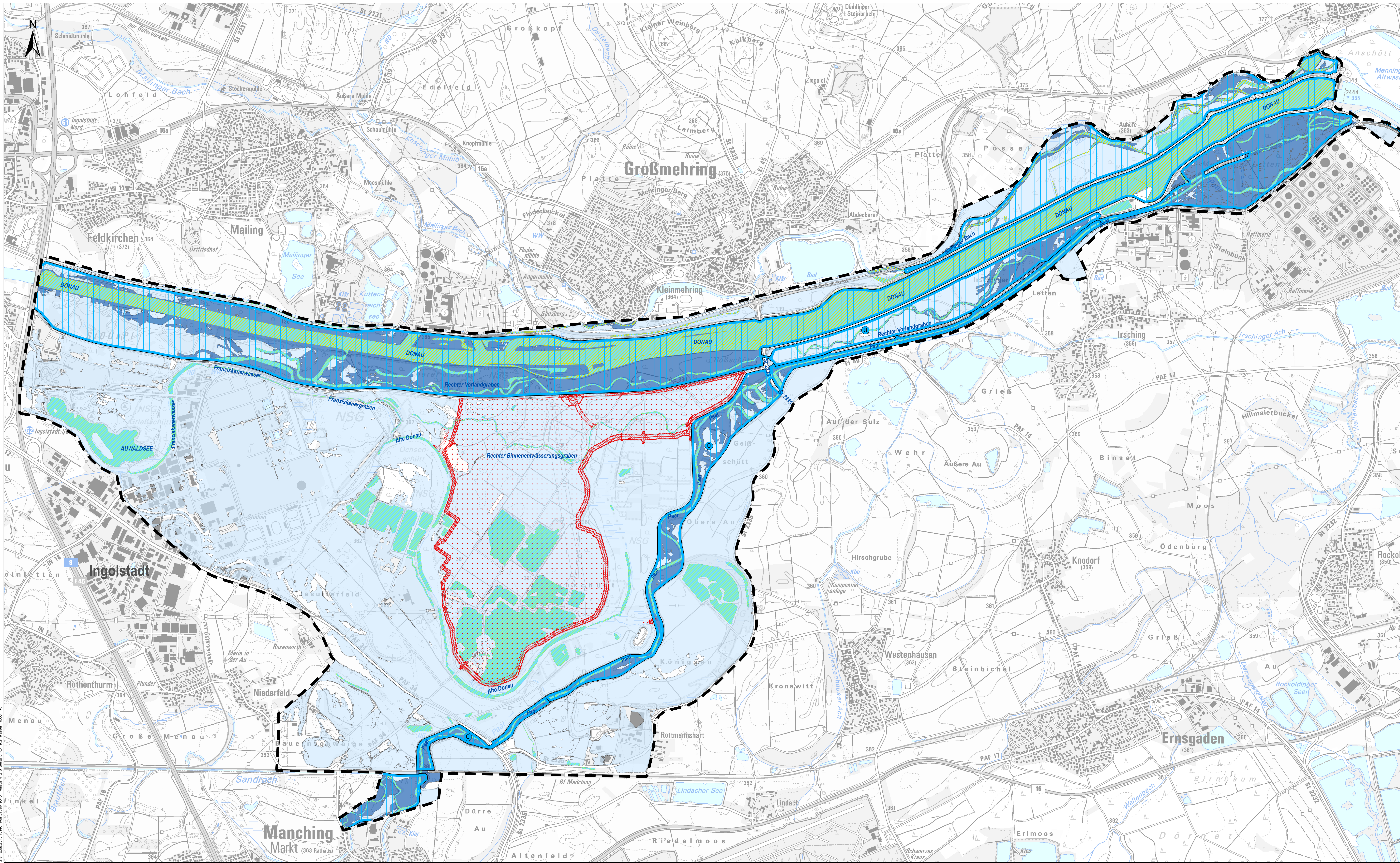

**WASSER**

**OBERFLÄCHENGÄSSER**

**Schutzgebiete und verbindliche Festsetzungen**

Festgesetztes Überschwemmungsgebiet (HQ 100)

**Hochwasserereignisse**

HQ häufig - Hochwasserereignis, das im Mittel alle 5 - 20 Jahre auftritt  
 HQ extrem - Hochwasserereignis, das selten auftritt und zu deutlich höheren Wasserständen als ein HQ 100 führt

**Bestand**

**Oberflächengewässer**

Stille Gewässer, Fließgewässer

Fließgewässer (Gräben)

**Bewertung der Oberflächengewässer**

2 - geringer funktionaler Wert

3 - mittlerer funktionaler Wert

**WIRKUNGEN UND WIRKZONEN**

**Beeinträchtigungen Variante 2**

- Versiegelung
- Bodenauftrag, Deiche
- Abtragung (Mulden, Gräben, Gewässer)
- Deichschutzzreifen
- Deichschutzzreifen und überflutete Fläche
- Flutungsfläche

**NACHRICHTLICH**

Grenze des Untersuchungsgebiets

Wasserwirtschaftsamt  
Ingolstadt



Gew. I. Ordnung  
**Donau**  
Flutpolder Großmehring



|   |  |
|---|--|
| Höhensystem: DHHN2016 (Status 170)<br>Koordinatensystem: DHEM 3 Degree Gauss Zone 4   |  |
| Vorhaben: Hochwasserschutz Aktionsprogramm 2020plus<br>Flutpolder Großmehring<br>Raumordnungswegweiser  | Anlage: 4<br>Plan-Nr.: 2.5   |
| Vorhabensträger: Freistaat Bayern<br>vertreten durch das<br>Wasserwirtschaftsamt Ingolstadt<br>Auf der Sulz 26, 85049 Ingolstadt, Tel. 08413705-0, Fax 08413705-298 | Schutzvermerk/Datensatz:   |
| Landkreis: Eichstätt<br>Gemeinde: Großmehring   | untk. 04.19   MNEF:<br>gpr. 04.19   Web:<br>gpr. 04.19   Sch:  |
| Maßstab: 1:10.000<br>Variante 2: Bestand und Konflikte Wasser   | Datum: _____<br>Unterschrift: _____  |
| Vorhabensträger:<br>Wasserwirtschaftsamt<br>Ingolstadt  | Baader Konzept GmbH<br>Zum Schafwäsen 7<br>91718 Greding<br>Tel. (09831) 61 93-0 / Fax (09831) 61 93-11<br>www.baader-konzept.de<br>Ingolstadt, den 03.04.2018<br>gpr. Dr. Krumm<br>10000000 |

Baader Konzept  
 GIS: E:\2020\151416\_U\grundriss\151416\_U\Anlage\_2\_2\_Bestand\_Konflikte\_Wasser\_10000.mxd

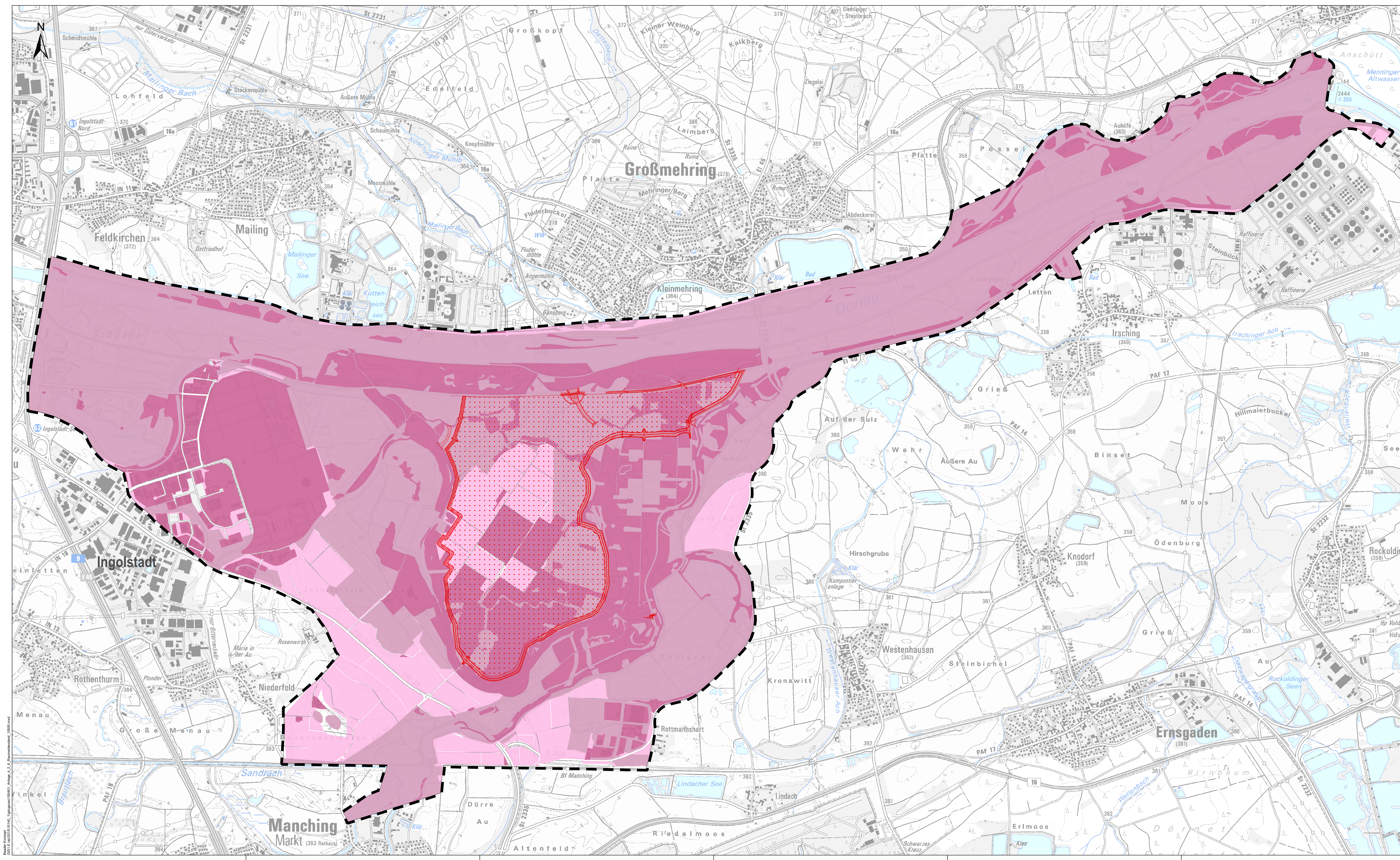

**RAUMWIDERSTANSKARTE**

- Raumwiderstand**
- Raumwiderstandsklasse II - mittel
  - Raumwiderstandsklasse III - hoch
  - Raumwiderstandsklasse IV - sehr hoch

**WIRKUNGEN UND WIRKZONEN**

- Beeinträchtigungen Variante 2**
- Versiegelung
  - Bodenauftrag, Deiche
  - Abtragung (Mulden, Gräben, Gewässer)
  - Deichschutzbereiche
  - Deichschutzbereiche und überflutete Fläche
  - Flutungsfläche

**NACHRICHTLICH**

- Grenze des Untersuchungsgebiets
- Stille Wasser, Fließgewässer
- Fließgewässer (Gräben)



Gew. I. Ordnung  
**Donau**  
Flutpolder Großmehring



|   |   |
|---|---|
| Höhenystem: DHHN2016 (Status 170)<br>Koordinatensystem: DHEM 3 Degree Gauss Zone 4  |   |
| <small>Rechtlich nicht verbindlich, nur als Orientierungshilfe zu verwenden, nur im Zusammenhang mit dem Genehmigungsverfahren.</small><br><small>© Baader Konzept GmbH</small> |   |
| Vorhaben: Hochwasserschutz Aktionsprogramm 2020plus<br>Flutpolder Großmehring<br>Raumordnungswahlplan   | Anlage: 4<br>Plan-Nr.: 2.6<br>Schutzvermerk/Datensatz:  |
| Vorhabensträger: Freistaat Bayern<br>Wasserwirtschaftsamt Ingolstadt<br>Landkreis: Eichstätt<br>Gemeinde: Großmehring   | Entw.: 04.19<br>MBEF: 04.19<br>Web: 04.19<br>Sch: 04.19   |
| Maßstab: 1:10.000<br>Variante 2: Raumwiderstand   | Baader Konzept GmbH<br>Zum Schafwäsen 7<br>91710 Garschamheim<br>Tel. (09031) 61 93-0 / Fax (09031) 61 93-11<br>www.baader-konzept.de<br>Datum: 03.04.2019<br>Zeichner: Dr. Krumm |

Baader Konzept  
 GIS: E:\2020\151616\_Eingangsdaten\0001\_Arbeitsplan\2\_1\_Raumwiderstand\_10000.mxd  
 Datum: 04.04.2019

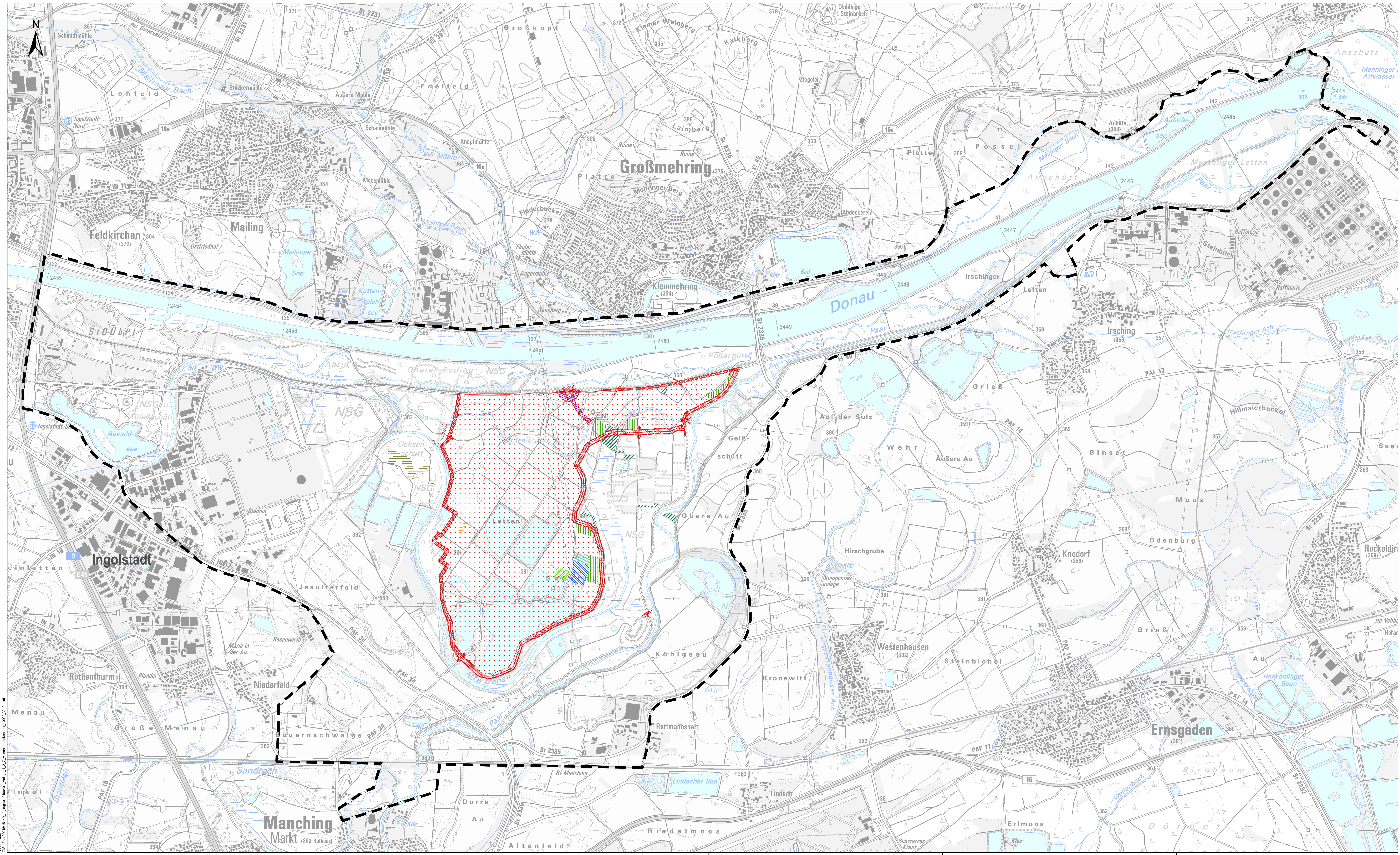

**MASSNAHMENKONZEPT**

- Maßnahmen**
- A1 - Aufforstung Auwald
  - A2 - Umwandlung bestehender Wälder zu Auwald
  - A3 - Aufwertung Brennendandort
  - A4 - Anlage strukturreiches Halboffenland
  - A5 - Anlage Stiltgewässer mit Uferbereich
  - A6 - Anlage Feuchtbioptie
  - A7 - Naturnahe Entwicklung Flutrinne innerhalb Polder
  - A8 - Aufwertung Fließgewässer
  - A9 - Aufwertung Feldflur für Offenlandvogelarten

**WIRKUNGEN UND WIRKZONEN**

- Beeinträchtigungen Variante 2**
- Versiegelung
  - Bodenauftrag, Deiche
  - Abgrabung (Müden, Gräben, Gewässer)
  - Deichschutzbereiche
  - Deichschutzbereiche und überflutete Fläche
  - Flutungsfläche

**NACHRICHTLICH**

- Grenze des Untersuchungsgebiets
- Stiltgewässer, Fließgewässer
- Fließgewässer (Gräben)



Gew. I. Ordnung  
**Donau**  
Flutpolder Großmehring



|   |  |  |  |  |
|---|--|--|--|--|
| Höhensystem: DHHN2016 (Status 170)<br>Koordinatensystem: DHEM 3 Degree Gauss Zone 4       |  | Hochwasserschutz Aktionsprogramm 2020plus<br>Flutpolder Großmehring<br>Raumordnungsgewässer  |  | Anlage<br><b>4</b>   |
| Vorhaben: Freistaat Bayern<br>Wasserwirtschaftsamt Ingolstadt<br>Eichstätt<br>Großmehring |  | vertreten durch das<br>Wasserwirtschaftsamt Ingolstadt<br>Auf der Sulz 26, 85049 Ingolstadt, Tel. 08413705-0, Fax 08413705-298                                       |  | Plan-Nr.:<br><b>2.7</b>  |
| Maßstab:<br><b>1:10.000</b>   |  | Variante 2: Maßnahmenkonzept   |  | Schutzvermerk/Datename:<br>entw. 04.19   MHEF:<br>grz. 04.19   Web:<br>gpr. 04.19   Sch: |
| Wasserversorger:<br>Wasserwirtschaftsamt<br>Ingolstadt                                    |  | Baader Konzept GmbH<br>Zum Schafwäsen 7<br>91719 Garschamsee<br>Tel. (09831) 61 93-0 / Fax (09831) 61 93-11<br>Garschamsee, 09.04.2018<br>gpr. Dr. Krumm<br>MHEF:276 |  | Baader Konzept<br>BAADER KONZEPT   |

Baader Konzept  
 GIB: E:\2015\1516\1516\_1516\1516\_1516\_Maßnahmenkonzept\_10000\_V02.mxd  
 Datum: 04.04.2018