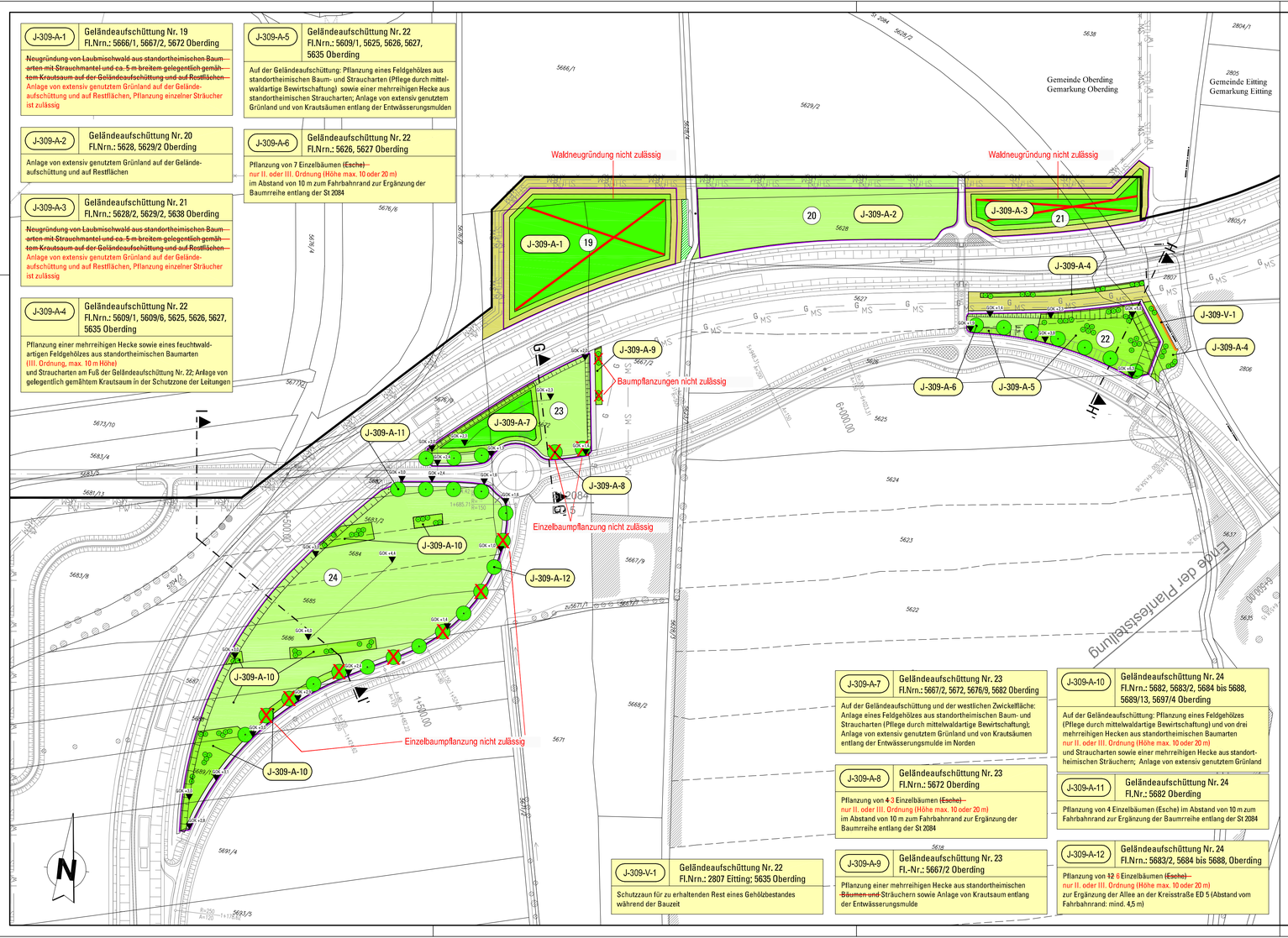

J-309-A-1 Geländeaufschüttung Nr. 19
Fl.Nrn.: 5666/1, 5667/2, 5672 Oberding

~~Neugründung von Laubmischwald aus standortheimischen Baumarten mit Strauchmantel und ca. 5 m breitem gelegentlich gemähtem Krautsaum auf der Geländeaufschüttung und auf Restflächen~~
Anlage von extensiv genutztem Grünland auf der Geländeaufschüttung und auf Restflächen, Pflanzung einzelner Sträucher ist zulässig

J-309-A-2 Geländeaufschüttung Nr. 20
Fl.Nrn.: 5628, 5629/2 Oberding

Anlage von extensiv genutztem Grünland auf der Geländeaufschüttung und auf Restflächen

J-309-A-3 Geländeaufschüttung Nr. 21
Fl.Nrn.: 5628/2, 5629/2, 5638 Oberding

~~Neugründung von Laubmischwald aus standortheimischen Baumarten mit Strauchmantel und ca. 5 m breitem gelegentlich gemähtem Krautsaum auf der Geländeaufschüttung und auf Restflächen~~
Anlage von extensiv genutztem Grünland auf der Geländeaufschüttung und auf Restflächen, Pflanzung einzelner Sträucher ist zulässig

J-309-A-4 Geländeaufschüttung Nr. 22
Fl.Nrn.: 5609/1, 5609/6, 5625, 5626, 5627, 5635 Oberding

Pflanzung einer mehrreihigen Hecke sowie eines feuchtwaldartigen Feldgehölzes aus standortheimischen Baumarten (III. Ordnung, max. 10 m Höhe) und Straucharten am Fuß der Geländeaufschüttung Nr. 22; Anlage von gelegentlich gemähtem Krautsaum in der Schutzzone der Leitungen

J-309-A-5 Geländeaufschüttung Nr. 22
Fl.Nrn.: 5609/1, 5625, 5626, 5627, 5635 Oberding

Auf der Geländeaufschüttung: Pflanzung eines Feldgehölzes aus standortheimischen Baum- und Straucharten (Pflege durch mittelwaldartige Bewirtschaftung) sowie einer mehrreihigen Hecke aus standortheimischen Straucharten; Anlage von extensiv genutztem Grünland und von Krautsäumen entlang der Entwässerungsmulden

J-309-A-6 Geländeaufschüttung Nr. 22
Fl.Nrn.: 5626, 5627 Oberding

Pflanzung von 7 Einzelbäumen ~~(Esche)~~
nur II. oder III. Ordnung (Höhe max. 10 oder 20 m)
im Abstand von 10 m zum Fahrbahnrand zur Ergänzung der Baumreihe entlang der St 2084

J-309-A-7 Geländeaufschüttung Nr. 23
Fl.Nrn.: 5667/2, 5672, 5676/9, 5682 Oberding

Auf der Geländeaufschüttung und der westlichen Zwickelfläche; Anlage eines Feldgehölzes aus standortheimischen Baum- und Straucharten (Pflege durch mittelwaldartige Bewirtschaftung); Anlage von extensiv genutztem Grünland und von Krautsäumen entlang der Entwässerungsmulde im Norden

J-309-A-8 Geländeaufschüttung Nr. 23
Fl.Nrn.: 5672 Oberding

Pflanzung von ~~4~~ 3 Einzelbäumen ~~(Esche)~~
nur II. oder III. Ordnung (Höhe max. 10 oder 20 m)
im Abstand von 10 m zum Fahrbahnrand zur Ergänzung der Baumrreihe entlang der St 2084

J-309-A-9 Geländeaufschüttung Nr. 23
Fl.-Nr.: 5667/2 Oberding

Pflanzung einer mehrreihigen Hecke aus standortheimischen ~~Bäumen und~~ Sträuchern sowie Anlage von Krautsaum entlang der Entwässerungsmulde

J-309-A-10 Geländeaufschüttung Nr. 24
Fl.Nrn.: 5682, 5683/2, 5684 bis 5688, 5689/13, 5697/4 Oberding

Auf der Geländeaufschüttung: Pflanzung eines Feldgehölzes (Pflege durch mittelwaldartige Bewirtschaftung) und von drei mehrreihigen Hecken aus standortheimischen Baumarten
nur II. oder III. Ordnung (Höhe max. 10 oder 20 m)
und Straucharten sowie einer mehrreihigen Hecke aus standortheimischen Sträuchern; Anlage von extensiv genutztem Grünland

J-309-A-11 Geländeaufschüttung Nr. 24
Fl.Nr.: 5682 Oberding

Pflanzung von 4 Einzelbäumen (Esche) im Abstand von 10 m zum Fahrbahnrand zur Ergänzung der Baumrreihe entlang der St 2084

J-309-A-12 Geländeaufschüttung Nr. 24
Fl.Nrn.: 5683/2, 5684 bis 5688, Oberding

Pflanzung von ~~12~~ 6 Einzelbäumen ~~(Esche)~~
nur II. oder III. Ordnung (Höhe max. 10 oder 20 m)
zur Ergänzung der Allee an der Kreisstraße ED 5 (Abstand vom Fahrbahnrand: mind. 4,5 m)

J-309-V-1 Geländeaufschüttung Nr. 22
Fl.Nr.: 2807 Eitting; 5635 Oberding

Schutzzaun für zu erhaltenden Rest eines Gehölzbestandes während der Bauzeit

IN DIESEM PLAN FESTZUSTELLEN

GELÄNDEAUFSCHÜTTUNGEN

- Flächen mit Geländeaufschüttung bis 0,4 m über Geländeoberkante (GOK)
- Flächen mit Geländeaufschüttungen über 0,4 m über GOK
- GOK +1,8 zugelassene Höhen der Geländeaufschüttungen über GOK

LANDSCHAFTSPFLEGERISCHE MASSNAHMEN

- Waldneugründung
- Strauchpflanzung
- Baum- und Strauchpflanzung
- Einzelbaumpflanzung
- Neuanlage / Entwicklung von extensivem Grünland
- Neuanlage / Entwicklung von Krautsäumen / Hochstaudenfluren
- Schutzzaun während der Bautätigkeit
- Erhalt bestehender Gehölzstrukturen
- Erhalt vorhandener Bäume / Sträucher

Maßnahmen-Nr. = PlanNr. + Maßnahmenart + fortlaufende Nr.

J-309-V-1	Geländeaufschüttung Nr. xx Fl.Nr.: xxx, Gemarkung
Beschreibung der Maßnahme	

V = Vermeidungsmaßnahmen
A = Ausgleichsmaßnahmen

NACHRICHTLICH

- Flächen zur Entwässerung der Geländeaufschüttungen siehe Plan Nr. J-324
- (Nr.) Bauwerksnummer siehe Bauwerksverzeichnis Anlage Nr. J-303
- G ▲ — . — . ▲ G' Schnitte siehe Anlage GR-465-104
- Landseite Straßen
- Verlegung von Gräben
- geplante Sparten
  - HS — HS — Hochspannungskabel
  - MS — MS — Mittelspannungskabel
  - G — G — Gas
  - TW — TW — Trinkwasser
- Gewässerneuordnung

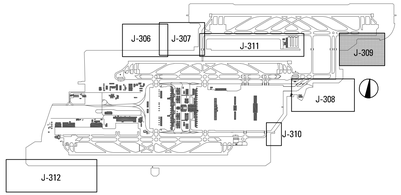

NACHRICHTLICH

- Bestehendes Fließgewässer
- Bestehende Gehölzstrukturen
- Vorhandene Bäume / Sträucher
- 7/6 Flur-Nr. / Flurgrenzen
- Gemarkungsgrenze
- Grenze des Flughafens
- Zaun Wertstoffhof, bestehend

Dieser Plan wird gem. §§ 8 ff. des Luftverkehrsgesetzes (LuftVG) festgestellt.

Regierung von Oberbayern
- Luftamt Südbayern –
Büchner
Ltd. Regierungsdirektor

Roteintrag der Regierung von Oberbayern -Luftamt Südbayern-

Planfeststellungsverfahren
3. Start- und Landebahn

M Flughafen München

Objekt GELÄNDEAUFSCHÜTTUNGEN MIT LANDSCHAFTSPFLEGERISCHEM BEGLEITPLAN	Erläuterungsber.Nr. J - 301
Planart LAGEPLAN GELÄNDEAUFSCHÜTTUNGEN IN DER RANDZONE OST NR. 19 bis 24	Maßstab 1: 2 000

Planverfasser		
Grünplan GmbH Prinz-Ludwig-Straße 48 85354 Freising A. Neumair	Bearb.	P. Schölzke
	Gezeich.	P. Schölzke
	Geprüft	A. Neumair
	Datum	20.07.2007

Flughafen München GmbH		Datum	Zeichen
München, den 20.08.2007	Geprüft	10.08.2007	Holzer
gez. i.V. Dr. Josef Schwendner gez. i.V. Nils Eichbaum		Anlage Nr. J - 309	