

FREISTAAT BAYERN
LANDKREIS ERDING
Gemeinde Oberding
Gemarkung Oberding

Zeichenerklärung

Grunderwerb

- zu erwerbende Flächen
- vorübergehend in Anspruch zu nehmende Fläche
- dauernd zu belastende Fläche

5556	2 855 m²	Flurstück / Größe des Flurstückes
2.3.1	182 m²	lfd. Nr. im Grunderwerbsverzeichnis / Größe der Teilfläche 2. Nr. des Grunderwerbsplans 3. lfd. Nr. des betroffenen Flurstückes 1. Teilfläche eines Flurstückes

1951 Flurstücksnummer

--- Gemarkungsgrenze

--- Flurstücksgrenze außerhalb / innerhalb des Baufeldes

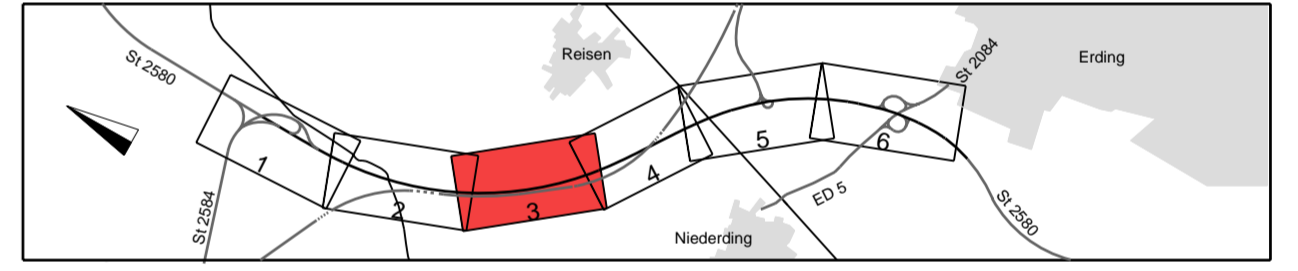
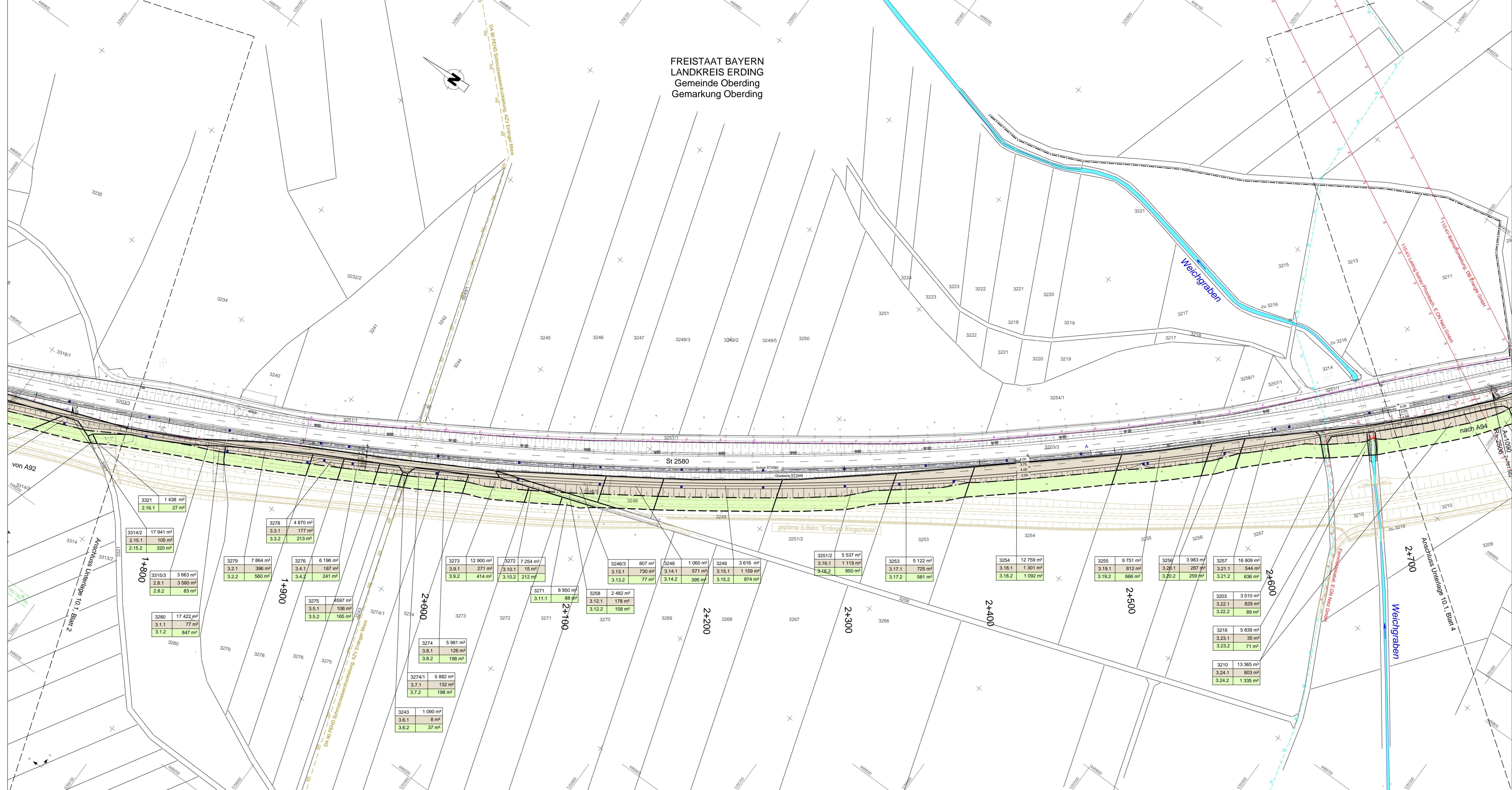

Planungsbüro Bauen und Umwelt
Beratende Ingenieure
Büro: Ing. FW Kurt Seidler
Planungsbüro Bauen und Umwelt
Helmholtzstraße 10, 85748 München
Tel.: 089 3060 797-0 Fax: 089 3060 797-216
E-Mail: poststelle@pbu-ue.de

bearbeitet	Datum	Name
gezeichnet	Dez. 2013	Bär
geprüft	Dez. 2013	RI

Projekt: 131922
Datum: Lager_PBU_VE

Freistaat Bayern
Staatliches Bauamt Freising
Fachbereich Straßenbau München

bearbeitet	Datum	Name
gezeichnet	Dez. 2013	Bonecke
geprüft	Dez. 2013	Bonecke

Reg.-Nr.: 1402 - 7 m - 7 P

Nr.	Art der Änderung	Name	Zeichen

FESTSTELLUNGSENTWURF

Straßenbauverwaltung Freistaat Bayern	Unterlage / Blatt-Nr.: 10.1 / 3 Grunderwerbsplan Bau-km 1+750 bis Bau-km 2+750
Straße / Abschn.-Nr / Station: St 2580_140_0,000 bis St 2580_160_0,318	Maßstab: 1 : 1000
PROJIS-Nr.:	

**St 2580, Flughafen tangente Ost
4-streifiger Ausbau der St 2580
zwischen der St 2584 und der St 2084**
Bau-km 0+000 bis Bau-km 5+565
St 2580_140_0,000 bis St 2580_160_0,318

Aufgestellt:
München, den 19.12.2013
Staatliches Bauamt

Oltmann, Baudirektor

Plangröße: 1330 mm x 594 mm