

**LEGENDE:**

- DRUCKROHRLEITUNG
- FAHRTUNNEL
- RETTUNGSSTOLLEN HERGESTELLT

**ANMERKUNG:**

Technische Angaben zu Rohrleitungen sind nachrichtlich

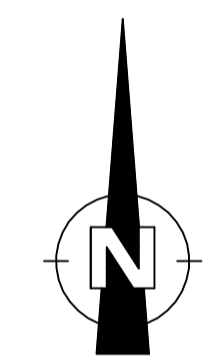
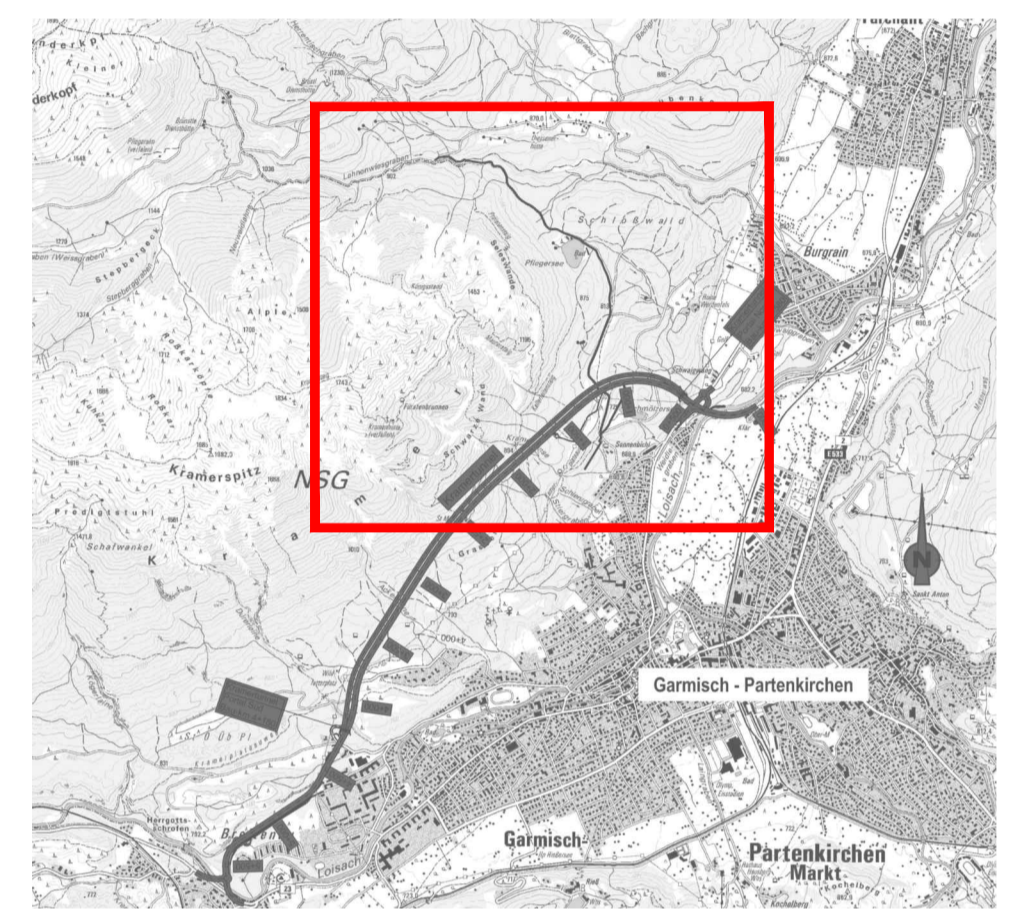

<b>ILF</b> BERATENDE INGENIEURE	ILF Beratende Ingenieure ZT Ges mbH Feldkreuzstraße 3 A-6063 Rum bei Innsbruck Österreich	Projektnummer	F539
		Datum	June 2015
		gezeichnet	Englert
		bearbeitet	Lumassegger
		geprüft	Reinheimer

Nr.	Art der Änderung	Datum	Name

Freistaat Bayern Staatliches Bauamt Weilheim <small>München Straße 38, 82392 Weilheim, TEL. 089/1990-0, FAX 089/1990-1100, E-MAIL poststelle@stbawm.bayern.de</small>		Unterlage 13.5
<b>1. Planänderung</b>		Blatt Nr. 1 von 7
<b>B23 Garmisch-Partenkirchen - Bundesgrenze</b> Verlegung westlich Garmisch - Partenkirchen mit Kramertunnel		Datum Zeichen
bearbeitet gezeichnet geprüft Planinhalt Beileitung Lahnwiesgraben Übersichtsplan		01/16 Hütelmann 01/16 Streicher
Maßstab 1:5000		

Aufgestellt: Weilheim, den 30.06.2016 Staatliches Bauamt  Kordon, Ltd. Baudirektor	Bestandteil des Planänderungsbeschlusses der Regierung von Oberbayern nach § 17d Satz 1 FStrG, Art. 76 Abs. 1 BayVwVfG vom 28.07.2017, Az. 32-4354.2-12-2 München, 28.07.2017 
Deindl Regierungsdirektor	Datum: