

© ILF 2016 hatibk\_projects\5393\_dok\3.3\_plaenet\16\_kw\dwg\13-5-2\_3\_4\_lageplan mit Luftbild\_von 3.dwg

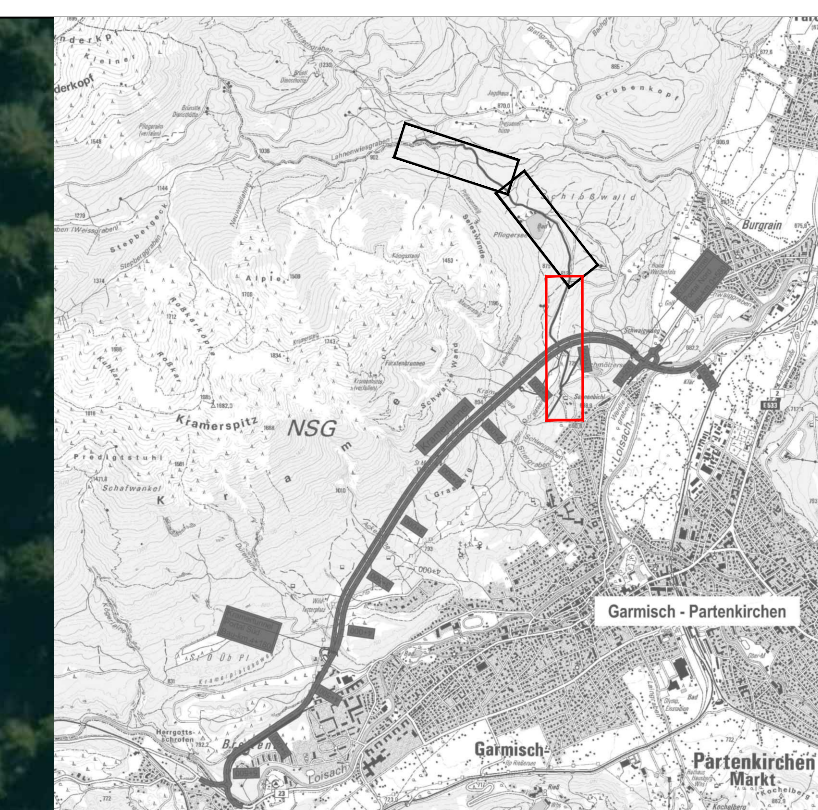
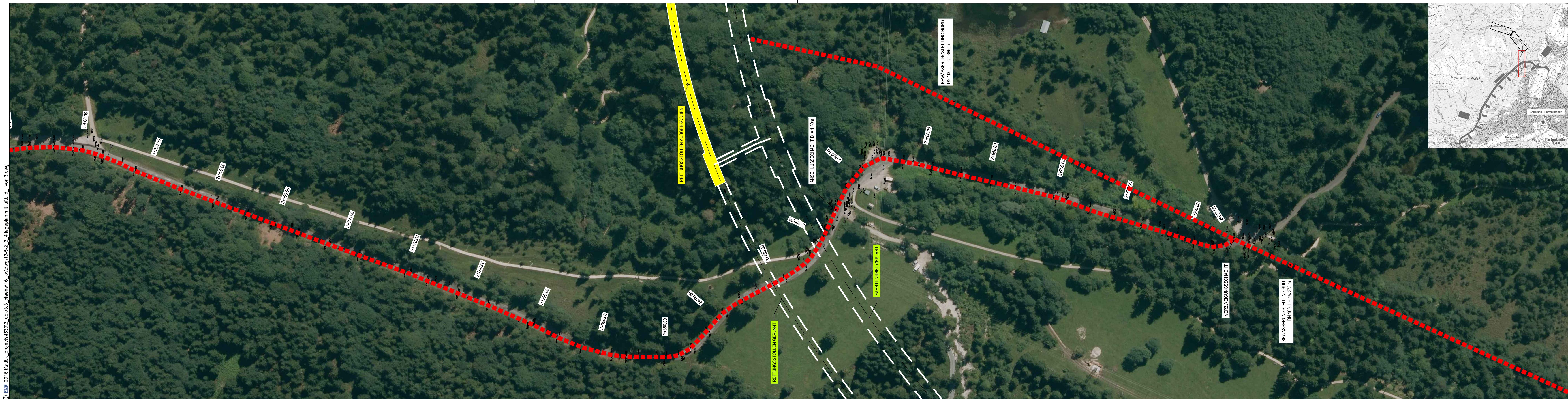

**LEGENDE:**  
 DRUCKROHRLEITUNG

**ANMERKUNG:**  
 Technische Angaben zu Rohrleitungen sind nachrichtlich

M 1 : 1.000

ILF Beratende Ingenieure ZT Ges mbH Feldkreuzstraße 3 A-6063 Rum bei Innsbruck Österreich	Projektnummer	F539
	Datum	
	gezeichnet	Juni 2015 Englert
	bearbeitet	Juni 2015 Lumassegger
	geprüft	Juni 2015 Reinheimer

Nr.	Art der Änderung	Datum	Name

Freistaat Bayern Staatliches Bauamt Weilheim <small>München Straße 20, 82362 Weilheim, TEL 0891999-0, FAX 0891999-1100, E-MAIL postamt@stbawm.bayern.de</small>		Unterlage	13,5
		Blatt Nr.	4 von 7
		Datum	Zeichen

1. Planänderung		bearbeitet	01/16	Hüntelmann
<b>B23 Garmisch-Partenkirchen - Bundesgrenze</b> Verlegung westlich Garmisch - Partenkirchen mit Kramertunnel		gezeichnet		
		geprüft	01/16	Streicher
Planinhalt		Beileitung Lahnenwiesgraben Lageplan mit Luftbild 3 von 3 km 1+850 - 2+834.99		
Maßstab		1:1000		

Aufgestellt:  
 Weilheim, den 30.06.2016  
 Staatliches Bauamt

Kordon, Ltd Baudirektor

Bestandteil des Planänderungsbeschlusses  
 der Regierung von Oberbayern  
 nach § 17d Satz 1 FStrG, Art. 76 Abs. 1 BayVwVfG  
 vom 28.07.2017, Az. 32-4354.2-12-2  
 München, 28.07.2017

Deindl  
 Regierungsdirektor

Projekt:	Date:
----------	-------