

© ILF 2016 I:\aitbk_projects\639\3_dok\3.3_plaene\16_kwid\14-4-1_2_3grundenwerbsplan_von 3 beileitung lahnwiesgraben.dwg

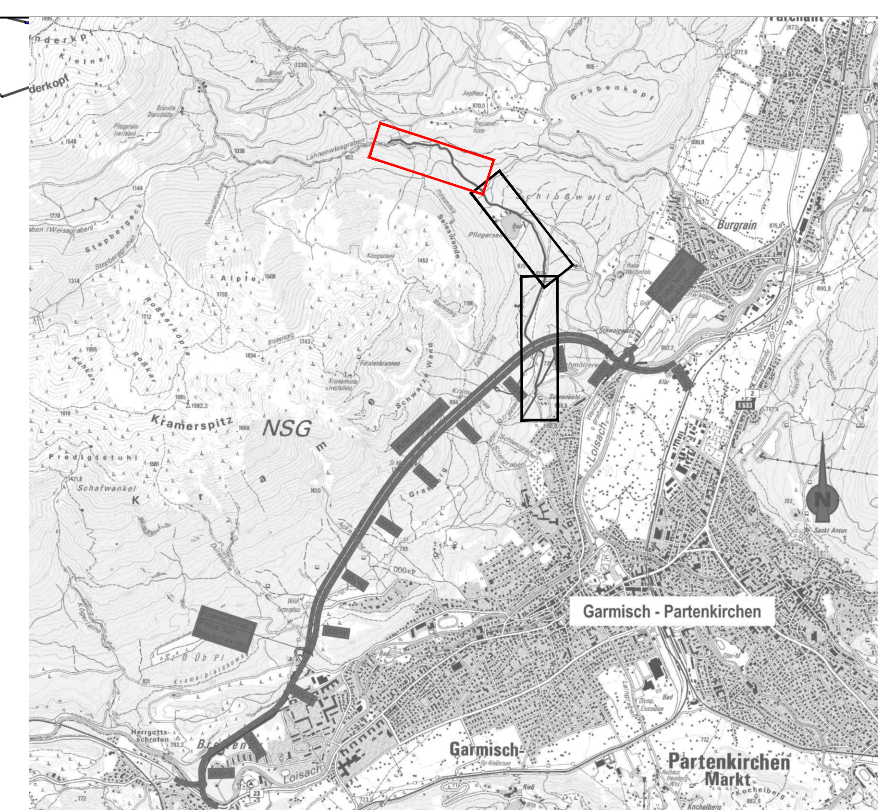
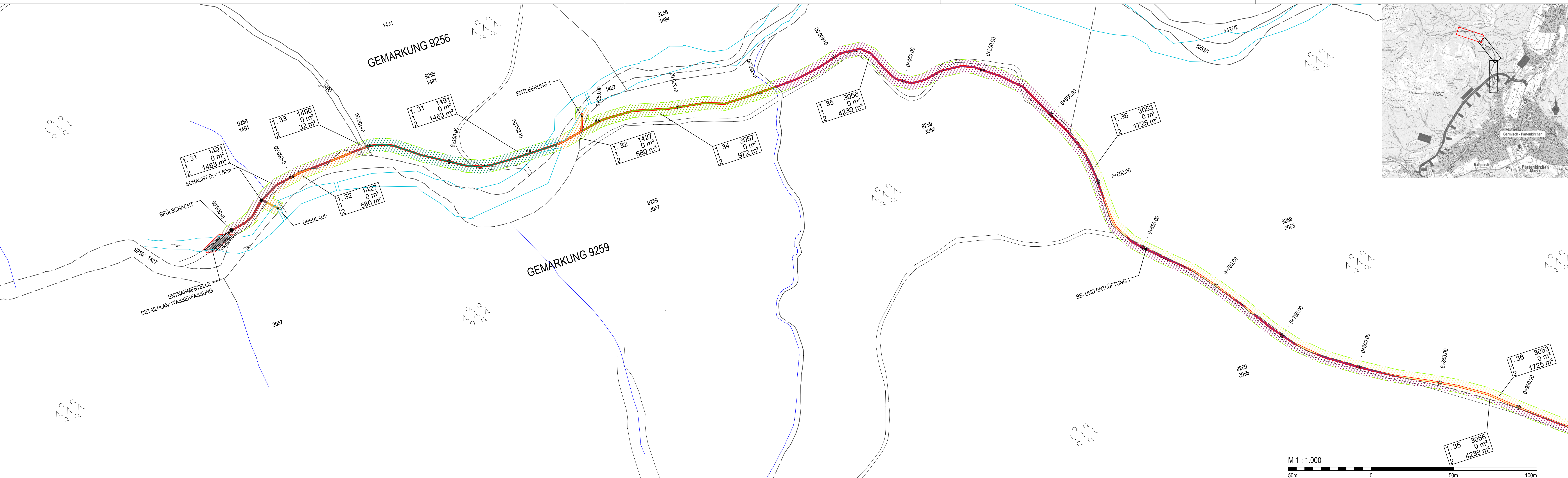

LEGENDE:

- 9259 3043 Gemarkungsnummer
- Flurstücksnummer
- Grenzpunkt Vermessungsamt mit Flurstücksgrenze
- Bachbett laut Aufnahme NRT
- Gewässer
- Rohrleitung / Rohrgraben (Farbbeispiel)
- vorübergehend in Anspruch zu nehmende Fläche = Arbeitsfläche (Farbbeispiel)

Nr. im Grunderwerbsverzeichnis

- 1 - Name des Grunderwerbsplanes
- 01 - fortlaufende Nummerierung

1.01	1234	amtliche Flurstücksnummer
1	1000 m²	zu erwerbende Fläche
2	1000 m²	vorübergehende Inanspruchnahme

ANMERKUNG:
Technische Angaben zu Rohrleitungen sind nachrichtlich

Planer	ILF Beratende Ingenieure ZT Ges mbH Feldkreuzstraße 3 A-6063 Rum bei Innsbruck Österreich	Projektnummer	F539	Name	
gezeichnet	Juni 2015	Datum	Juni 2015	Englert	
bearbeitet	Juni 2015	geprüft	Juni 2015	Lumassegger	Reinheimer

Nr.	Art der Änderung	Datum	Name

Freistaat Bayern
Staatliches Bauamt Weilheim

1. Planänderung

bearbeitet	01/16	Hüntelmann
gezeichnet		
geprüft	01/16	Streicher

Planinhalt:
Beileitung Lahnwiesgraben
Grunderwerbsplan 1 von 3
km 0+000 - 0+900.00

Maßstab: 1:1000

Aufgestellt:
Weilheim, den 30.06.2016
Staatliches Bauamt

[Signature]
Kordon, Ltd. Baudirektor

Bestandteil des Planänderungsbeschlusses
der Regierung von Oberbayern
nach § 17d Satz 1 FStzG, Art. 76 Abs. 1 BayVwVfG
vom 28.07.2017, Az. 32-4354.2-12-2
München, 28.07.2017

Deindl
Regierungsdirektor

Projekt: _____ Datum: _____

