



Zeichenerklärung

Grunderwerb

- zu erwerbende Fläche
- vorübergehend in Anspruch zu nehmende Fläche
- nachrichtlich zu erwerbende Fläche

Flur / Flurstück / Größe des Flurstückes

fld. Nr. im Grunderwerbsverzeichnis / Größe der Teilfläche

2 Nr. des Grunderwerbsplanes

34 fld. Nr. des betroffenen Flurstückes

1 Teilfläche eines Flurstückes

- Zusammengehörigkeitspfeil
- Gemarkungsgrenze
- Flurgrenze
- Flurstücksgrenze außerhalb / innerhalb des Baufeldes
- Flurstücknummer

Plangrundlagen:

DFK	Kartengrundlage Geobasisdaten ©Landesamt für Vermessung u. Geoinformation	Stand: 11.07.2016
Vermessung	Steinbacher CONSULT Aemannenstraße 19a, 86637 Wertingen	Stand: September 2011 - 07.07.2016
Planung	Steinbacher CONSULT Richard-Wagner-Straße 6, 86356 Neusäß	Stand: 05.03.2018

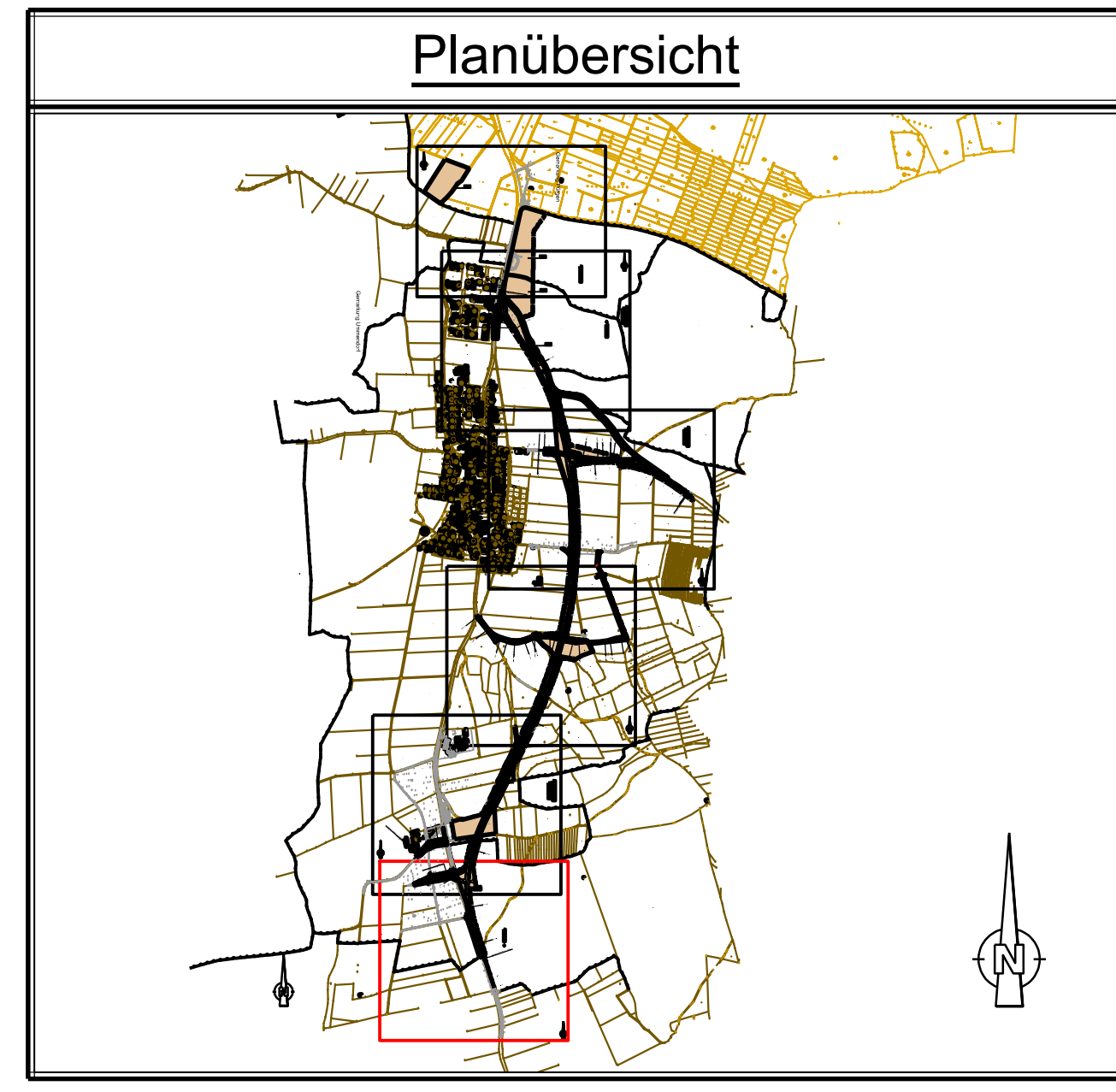

 Richard-Wagner-Straße 6 86356 Neusäß Tel.: 0827148029-0 Fax: 0827148029-99 www.steinbacher-consult.com	bearbeitet: Essenwanger gezeichnet: Metzger geprüft: Zettl PSP Nr.: Projekt:
--	--

Nr.	Art der Änderung	Datum	Zeichen

FESTSTELLUNGSENTWURF

Gemeinde Pürgen

Unterlage/ Blatt-Nr.: 10 / 1. 1
Grunderwerbsplan
Teil 1
Straßenbau
Maßstab: 1 : 1000

St 2057 Landsberg am Lech - Rott
Neubau der Ortsumfahrung Lengelfeld
in kommunaler Sonderbaulast
mit integriertem Hochwasserschutz

Auftraggeber:
Pürgen, den 05.03.2018
Klaus FÜR, Bürgermeister

Planfestgestellt mit Beschluss
der Regierung von Oberbayern
Nr. 30-4354-3-17-1
München, 01.10.2019
gpr.
Gegensänger
Oberregierungsrat

K:\Projekte\110045_Planung\Ausschreibung\Grunderwerb_Grundstückverhandlungen\Feststellungsunterlagen\Feststellungsplan_110045-SP.dwg