

Zeichenerklärung

Grunderwerb	
	zu erwerbende Fläche
	vorübergehend in Anspruch zu nehmende Fläche
	nachträglich zu erwerbende Fläche
	Flur / Flurstück / Größe des Flurstückes
	fld. Nr. im Grunderwerbsverzeichnis / Größe der Teilfläche 2 Nr. des Grunderwerbsplanes 34 fld. Nr. des betroffenen Flurstückes 1 Teilfläche eines Flurstückes
	Zusammengehörigkeitspfeil
	Gemarkungsgrenze
	Flurgrenze
	Flurstücksgrenze außerhalb / innerhalb des Baufeldes
	Flurstücknummer

Plangrundlagen:

DFK	Kartengrundlage Geobasisdaten ©Landesamt für Vermessung u. Geoinformation	Stand: 11.07.2016
Vermessung	Steinbacher CONSULT Aemmerstraße 15a, 86637 Wertingen	Stand: September 2011 - 07.07.2016
Planung	Steinbacher CONSULT Richard-Wagner-Straße 6, 86356 Neusäß	Stand: 05.03.2018

Planübersicht

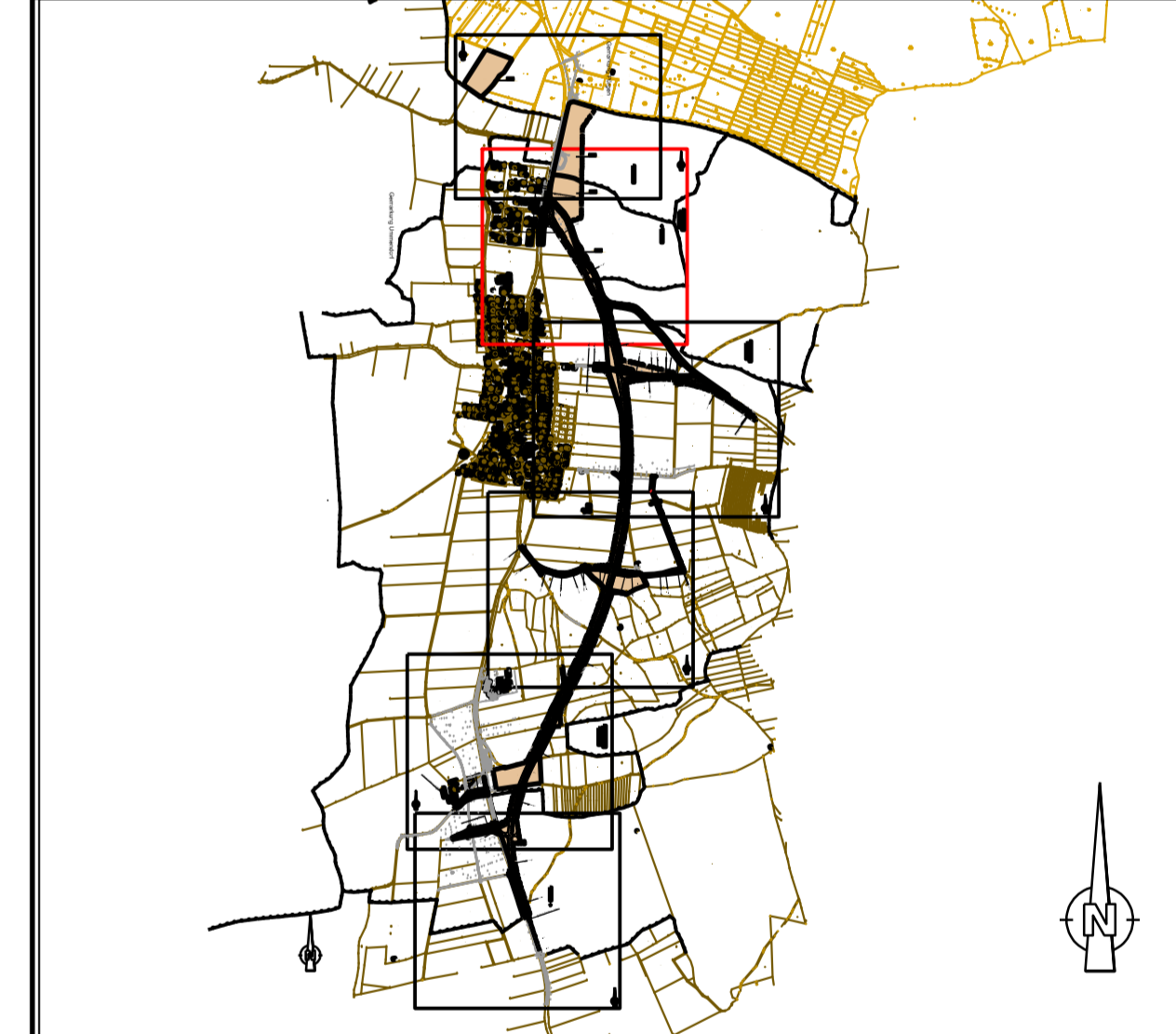

WISSEN VERBUNDEN BEWAHRT VERMESSUNG GIS UMWELT TECHNIK BETRIEBUNG PLANUNG	bearbeitet: Essenwanger
	gezeichnet: Metzger
Richard-Wagner-Straße 6 Aemmerstraße 15a 86637 Wertingen 86637 Wertingen Tel.: 08271 48029-0 Tel.: 08272 9595-0 Fax: 08271 48029-99 Fax: 08272 9595-99	geprüft: Zettl
www.steinbacher-consult.com info@steinbacher-consult.com	PSP-Nr.:
	Projekt:

FESTSTELLUNGSENTWURF

Gemeinde Pürgern	Unterlage/Blatt-Nr.: 10 / 1.5
Straße / Abschn.-Nr. / Station: St 2057, Abschnitt 180, Station 0.430 bis Abschnitt 200, Station 3.370	Grunderwerbsplan Teil 5 Straßenbau Maßstab: 1 : 1000
St 2057 Landsberg am Lech - Rott Neubau der Ortsumfahrung Lengenefeld in kommunaler Sonderbaulast mit integriertem Hochwasserschutz	
Aufgestellt: Pürgern, den 05.03.2018	Planfestgestellt mit Beschluss der Regierung von Oberbayern Az.: 33-4334-3-17-15 München, 01.10.2019
Klaus Füg, Bürgermeister	glt. Regenberger Oberregierungsrat

