

Ewigkeit

Übergriff auf Teil 3

Wehrbach

Schemaschnitt E12 E13

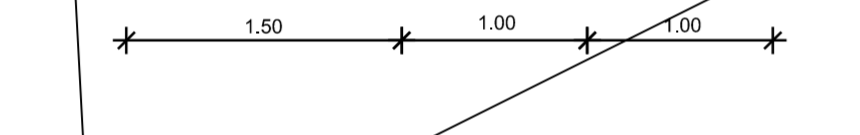

bewachsener Oberboden 20cm
Sandschicht 20cm
Kiesrigole 40cm
Kunststoffdichtungsbahn
DN 200 Sickerrohr zur Ableitung in Wehrbach

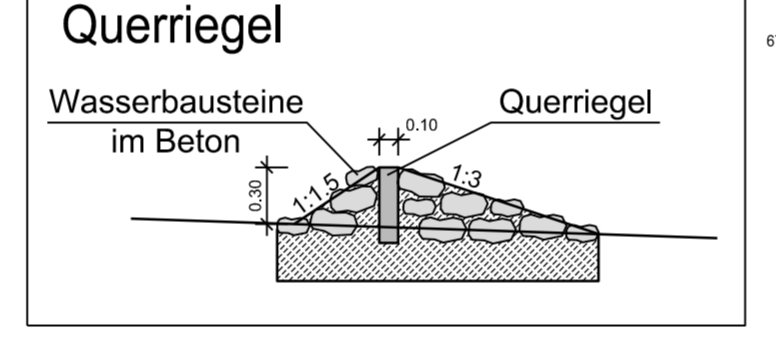

Streicherhof

Geh- und Radweg

Lengelfeld Anbindung Süd

Übergriff auf Teil 1

Gemeindeverbindungsstraße Pflugdorf

Wasserschutzgebietszone III

Zeichenerklärung

Planung	
	Entsichtböschung
	Mulde mit Flächentzung / Versickermulde
	Straßenflächen
	Fahrbahn mit Achse
	Barkett
	Gehweg
	Wirtschaftsweg befestigt
	Wirtschaftsweg unbefestigt
	Radweg
	Fahrbahnteiler
	Dammabstüchtung
	Entwässerungsmulde mit Fließrichtung
	Brücke mit Widerlager
	Tunnelportal
Sonstiges	
	geplanter Gebäudeabruch
	Gebäude bereits abgebrochen
	Rückbaufläche wird zur Grünfläche
	Wasserschutzzone
	Passive Schutzeinrichtungen
	Rodungsgrenze
	Baufeldgrenze

Legende Sparten Bestand:

	Telekommunikation (Erleitung)		Stromleitung Niederspannung (Erleitung)
	Wasserversorgung (Erleitung)		Stromleitung Mittelspannung (Erleitung)
	Faserkabel (Erleitung)		Stromleitung Hochspannung (Erleitung)
	Straßenbeleuchtungskabel (Erleitung)		Leerrohre

Vor Beginn der Tiefbauarbeiten haben sich die ausführenden Firmen über die genaue Lage der Ver- und Entsorgungsleitungen bei den einzelnen Spartenträgern zu informieren.

Planübersicht

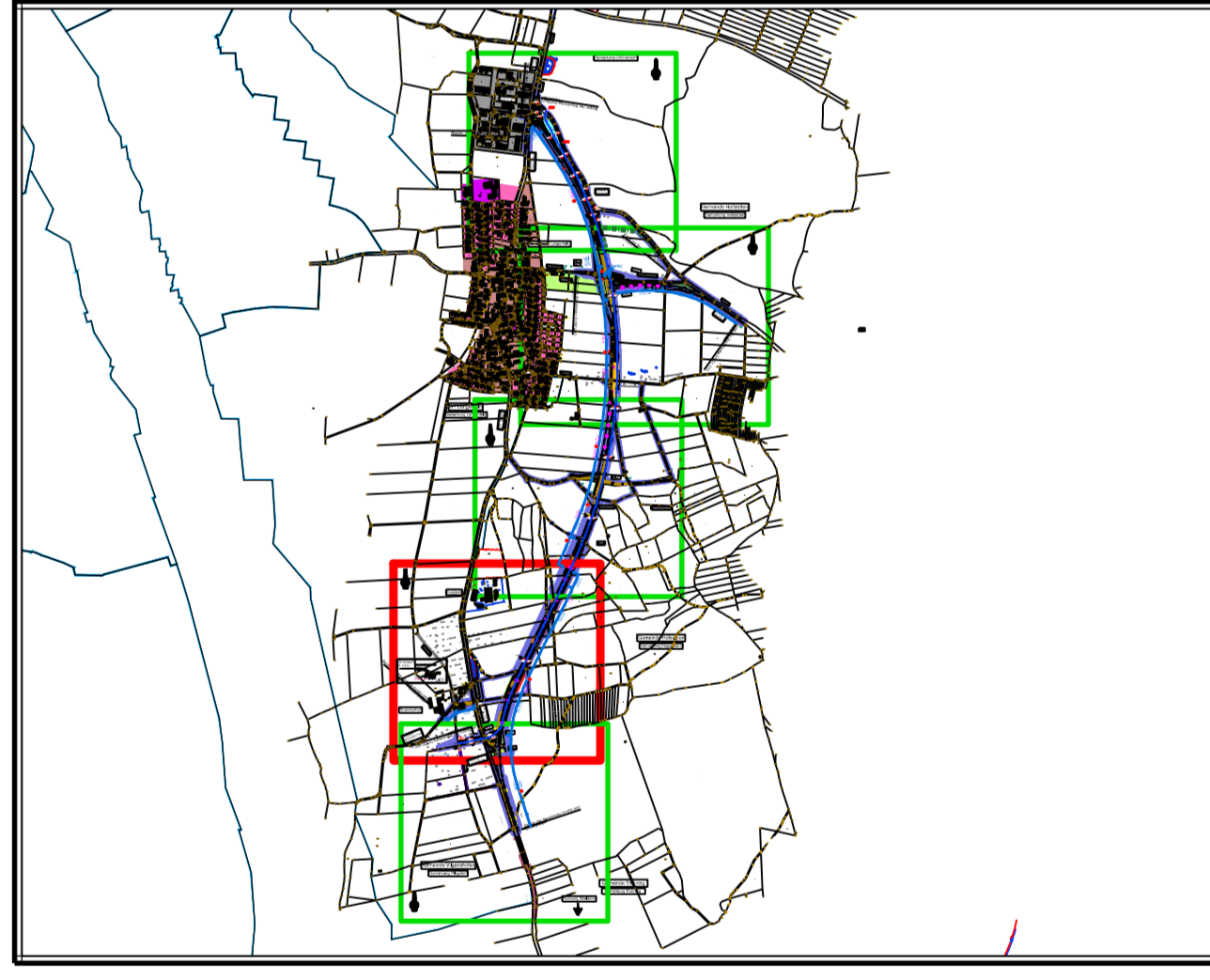

Nr.	Änderung gegenüber der Planfeststellung vom 05.03.2018	Datum	Zeichen
1	Geh- und Radweg Ammerseestraße	05.04.2019	PWIE
2	BWZ Geh- und Radweg Ammerseestraße	03.04.2019	PWIE
3	Entwässerungsmulde St 2057 Westseite	03.04.2019	PWIE
4	Entwässerungsabschnitte	03.04.2019	PWIE

WASSER VERBUND GROUP VERBUNDUNG LOGI LAMPELITZ TECHNISCHE BETRIEBUNG UND PLANUNG

Steinbächer Consult
Invest the future
Ingenieurgesellschaft mbH & Co. KG

Richard Wagner Straße 6 | Ammerseestraße 15A
82071 Weingarten | 82071 Weingarten
Tel.: 0821-48059-0 | Fax: 0821-9959-9
www.steinbaecher-consult.com | info@steinbaecher-consult.com

bearbeitet: Trayer
gezeichnet: Wiens
geprüft: Zell
PSP Nr.:
Projekt:

FESTSTELLUNGSENTWURF

Gemeinde Pürgen
Straße / Abschnitt-Nr. / Station: St 2057, Abschnitt 180, Station 0.430 bis Abschnitt 200, Station 3.370
PROJIS-Nr.:

Unterlage/ Blatt-Nr.: 18.2 / 2.2T
Lageplan Entwässerung Teil 2
Maßstab: 1 : 1000

St 2057 Landsberg am Lech - Rott
Neubau der Ortsumfahrung Lengelfeld
in kommunaler Sonderbaulast
mit integriertem Hochwasserschutz

1. Teukur:
Pürgen, den 08.04.2019
Klaus Flüg, Bürgermeister

Aufgestellt:
Pürgen, den 05.03.2018
Klaus Flüg, Bürgermeister

Planfestgestellt mit Beschluss der Regierung von Oberbayern
Am 31.10.2019
München, 01.10.2019
gms
Gugenberg
Oberregierungsrat

K:\Projekte\110045_Pueggen\Autocad\Planfeststellung\2018_05_21\110045_37_28-SP.dwg