

Projekt: 104300107_PLF108_Tektur_ITwo02_02_UEK
 Datei: SPT-104300-PLF-UEK_TRK25_WOR

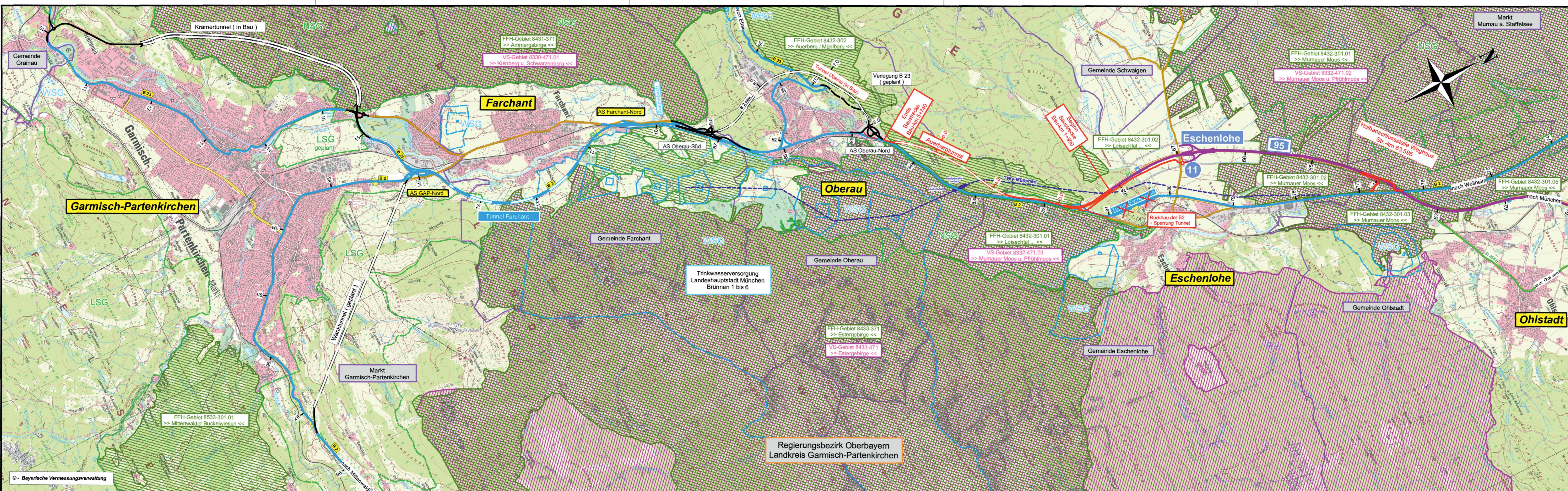

Schutzgebiete:

- FFH - Gebiet mit Nummer und Name
- Vogelschutz - Gebiet mit Nummer und Name

1. Tektur vom 24.04.2017		zu den Planfeststellungsunterlagen		Datum	Name
bearbeitet	424	gezeichnet	4244	April 2017	Möhler
geprüft	Referat 422	geprüft	Sachgebiet 42	April 2017	Hanke
Nr.	Änderung gegenüber der Planfassung vom 31.03.2011				
1	Neubau der HAS Weghaus (BW-Nr. W1.1.1)				
2	Entfallen der Verlegung B2 zur AS Eschenlohe (BW-Nr. 1.1.2)				

Freistaat Bayern Autobahndirektion Südbayern <small>Waldstraße 7-11, 80335 München, Tel. 089 300 55 0, Fax 089 300 55 205, E-Mail poststelle@ad-sued.bayern.de</small>			2.2 T Blatt Nr. 1 Reg. Nr. _____ Datum _____ Name _____
Planfeststellung B 2 neu Eschenlohe - Garmisch-Partenkirchen Neubau der B2 Eschenlohe bis Oberau-Nord Bau-km 1+990 bis Bau-km 5+740 mit Neubau der Halbschlussstelle bei Gut Weghaus Strecken-km 63,595 A 95_260_8.263		bearbeitet aufgestellt geprüft	gezeichnet Referat 421 Sachgeb.42 Abteilung 4 März 2011 März 2011 März 2011 Möhler / Lang Eberherr Hanke Dr. Wüst
Aufgestellt: München, den 31.03.2011 Autobahndirektion Südbayern Lichtenwald, Präsident		Übersichtskarte Maßstab 1 : 25.000 Planfestgestellt mit Beschluss der Regierung von Oberbayern Az. 32-4354.2-2-3 München, 19.08.2019 Deindl Regierungsdirektor 	
1. Tektur Aufgestellt: München, den 24.04.2017 Autobahndirektion Südbayern Peiker, Ltd. Baudirektor			