

Zeichenerklärung

- Grunderwerb**
- zu erwerbende Fläche
 - vorübergehend in Anspruch zu nehmende Fläche
 - dauernd zu belastende Fläche
- 8 | 14/2 | 4 248 m²** Flur / Flurstück / Größe des Flurstückes
- 2.34.1 | 345 m²** lfd. Nr. im Grunderwerbsverzeichnis / Größe der Teilfläche
2 Nr. des Grunderwerbsplanes
34 lfd. Nr. des betroffenen Flurstückes
1 Teilfläche eines Flurstückes
- 2.34.1 | 345 m²** 400 m² Tektierte Änderung
- Zusammengehörigkeitsfeil
- Gemarkungsgrenze
- Flurgrenze
- Flurstücksgrenze außerhalb/ innerhalb des Baufeldes
- 116**
12 Flurstücksnummer

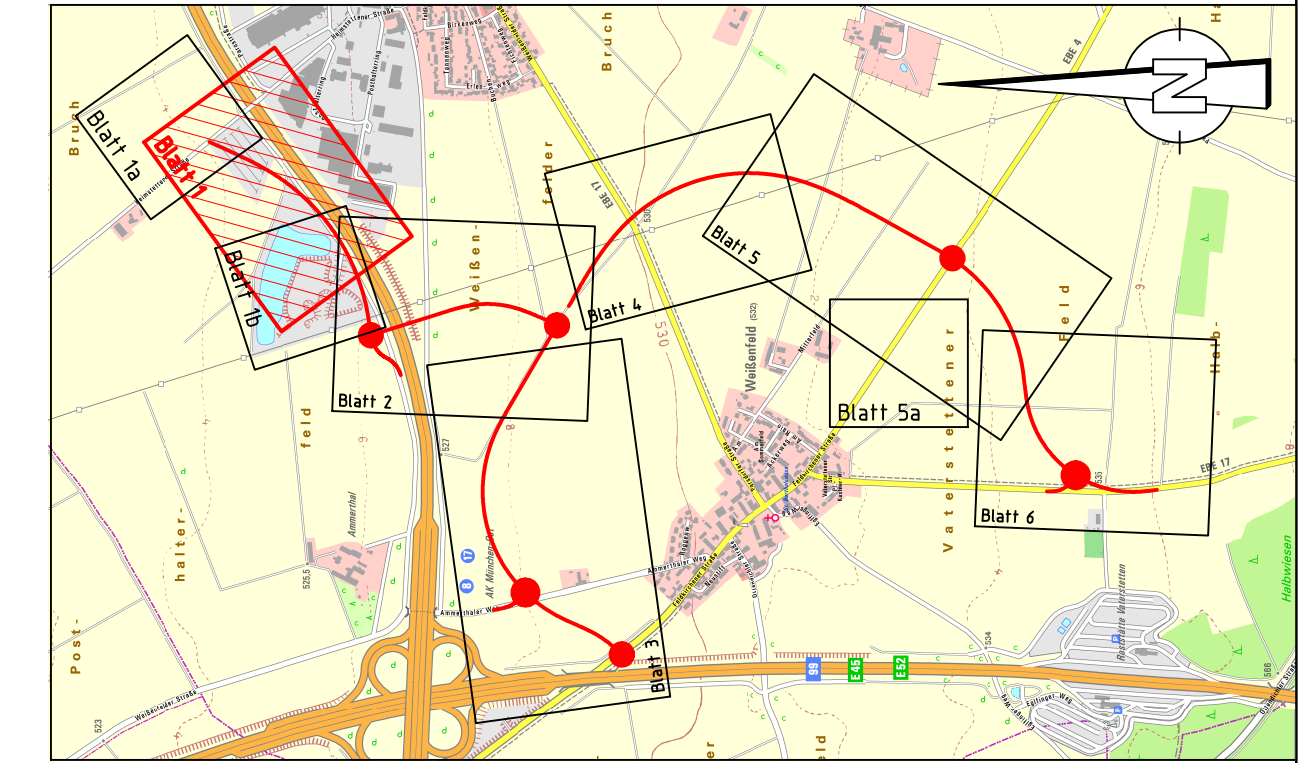

<p>Schübler-Plan Ingenieurgesellschaft mbH Frankfurt am Main Standort München Eisenheimerstraße 55 80687 München E-Mail: muenchen@schuebler-plan.de http://www.schuebler-plan.de</p>	Datum	Zeichen	
	bearbeitet	01/2017	Gerullis
	gezeichnet	01/2017	Gerullis
<p>geprüft: 01/2017 Osmüller München, den 28.01.2017 Ort, Datum, Unterschrift</p>			

A	Tektur 1 nach Erörterung 01/2019	Juli 2018	Gerullis
Nr.	Art der Änderung	Datum	Name

FESTSTELLUNGSENTWURF

<p>Gemeinde Vaterstetten Wendelsteinstraße 7 85591 Vaterstetten</p>		<p>Unterlage / Blatt-Nr.: 10.1 / 1 A</p> <p>Grunderwerbsplan OU Parsdorf 0+000 - 0+550</p> <p>PROJIS-Nr.: Maßstab: 1:1000</p>
<p>Kreisstraßen EBE 4, EBE 17 Umfahrungen Weißenfeld - Parsdorf Baubabschnitt III</p>		
<p>aufgestellt: Gemeinde Vaterstetten</p> <p>Vaterstetten, den 27.01.2017</p>	<p>Planfestgestellt mit Beschluss der Regierung von Oberbayern Az. 32-4354.4-2-3 München, 10.07.2020</p> <p>gez. Guggenberger Oberregierungsrat</p>	
<p>1. Tektur aufgestellt: Gemeinde Vaterstetten</p> <p>Vaterstetten, den 02.09.2019</p>		<p></p> <p></p>