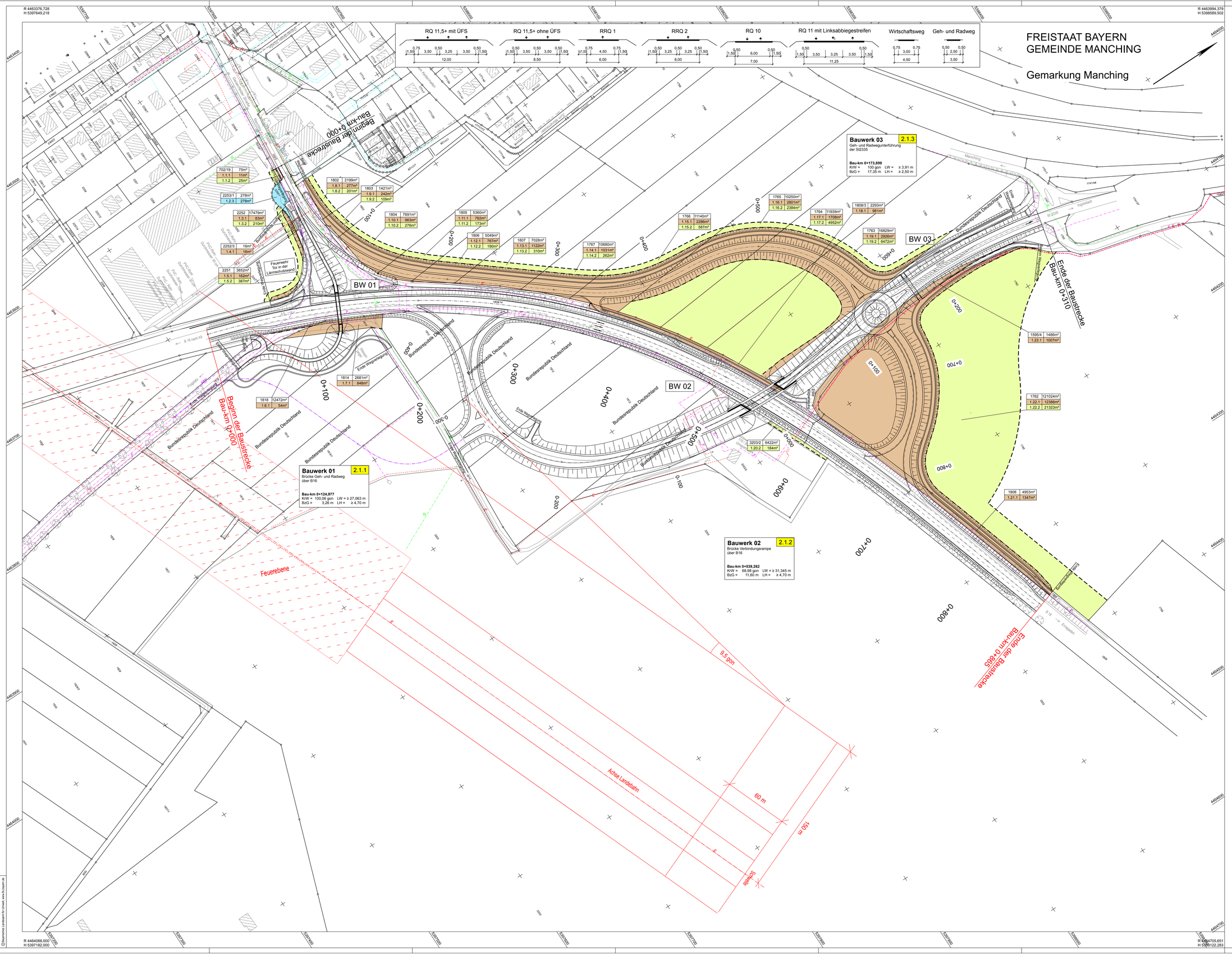

Zeichenerklärung

Grunderwerb

- zu erwerbende Fläche
- vorübergehend in Anspruch zu nehmende Fläche
- dauernd zu belastende Fläche

558	2655m²	Flurstücksnummer | Gesamtfläche
3.08.01	1416m²	zu erwerbende Fläche für Bau- und Ausgleichsmaßnahmen
3.08.02	132m²	vorübergehend in Anspruch zu nehmende Fläche
3.08.03	132m²	dauernd zu belastende Fläche

lfd. Nr. einzelne Erwerbsfläche
lfd. Nr. Flurstück
lfd. Plannummer

540 Flurstücksnummer
Flurgrenze

Hyna + Weiß
Bauingenieure
Partnerschaftsgesellschaft
86316 Friedberg | Tel 0821-268 97-0 | Internet www.hyna-weiss.de

BV:	096.02.02	Datum	Name
bearbeitet:		09/2018	Ender
gezeichnet:		09/2018	Grau
geprüft:		09/2018	Weiß
Datei:	096202_B16_Manching_Planung v1@R01_06_096.PLT		

Staatliches Bauamt Ingolstadt
Elbrachtstraße 20
85049 Ingolstadt
Tel.: 0841/9346-0, Fax: 0841/9346-214, E-Mail: poststelle@sba.bayern.de

bearbeitet:	09/2018	extern
gezeichnet:	09/2018	extern
geprüft:	09/2018	Giesel-Roß
PSP Nr.:		
Projekt:	B16_S2335 Höhenfreimachung östlich Manching	
Dateiname:		

Nr.	Art der Änderung	Datum	Zeichen

FESTSTELLUNGSENTWURF

Straßenbauverwaltung Freistaat Bayern
Staatliches Bauamt Ingolstadt
Straße / Abschn.-Nr. / Station: B16_2320_0,820 bis B16_2340_0,300
PROJIS-Nr.:
Unterlage / Blatt-Nr.: 10.1.1
Grunderwerbsplan
Maßstab: 1 : 1 000

B 16 / St 2335
Höhenfreimachung östlich Manching
Bau-km 0+000 bis 0+865

aufgestellt:
Staatliches Bauamt Ingolstadt
Baulit.Ltd. Bauoberrat
Ingolstadt, den 20.03.2019

Planfestgestellt mit Beschluss der Regierung von Oberbayern
Az. 4354.32_02-7-2
München, 01.09.2020
gez.:
Ipsisch
Regierungsrat

Datum des Druckes: 13.05.19
Dateiname: 096202_B16_Manching_Planung.dwg
© Bayerisches Vermessungsverwaltung, Geobasisdaten
© Bayerisches Landesamt für Umwelt, www.lfu.bayern.de