

### Legende

- Bestand:**
- Flurgrenze mit Flurnummer
  - Gemarkungsgrenze
  - Gebäude
  - Bodenaufschlüsse (Kleinbohrung/Schürfe/Rammsondierung)
- Sparten:**
- BAB-Datenkabel
  - BAB-FM-Kabel
  - BAB-Kabeltrasse
  - BAB-Kabeltrasse-Spülbohrung
  - BAB-LWL-Kabel
  - BAB-Schutzrohr
  - Bayernwerk (HS, MS, NS, SB)
  - Telekom-Kabel

- Vegetation und Nutzung:**
- B112 - Mesophile Gebüsche/Hecken mit überwiegend einheimischen, standortgerechten Arten
  - B115 - Moorgebüsche mit überwiegend einheimischen, standortgerechten Arten
  - G11 - Intensivgrünland
  - G222 - Artenreiche seggen- oder binsenreiche Feucht- und Nasswiesen
  - G322 - Artenreiche Pfeifengraswiesen
  - K11 - Artenarme Säume und Staudenfluren der planaren-hochmontanen Stufe
  - K122 - Mäßig artenreiche Säume und Staudenfluren frischer bis mäßig trockener Standorte der planaren-hochmontanen Stufe
  - K123 - Mäßig artenreiche Säume und Staudenfluren nasser Standorte der planaren-hochmontanen Stufe
  - L521 - Weichholzaunwälder, junge bis mittlere Ausprägung
  - L542 - Sonstige gewässerbegleitende Wälder, mittlere Ausprägung
  - M412 - Kalkreiche Flach- und Quellmoore, weitgehend intakt
  - N712 - Strukturarme Altersklassen-Nadelholzforste, mittlere Ausprägung
  - R123 - Großröhrichte der Verlandungsbereiche: Sonstige Wasserröhrichte
  - V12 - Verkehrsflächen des Straßen- und Flugverkehrs, befestigt
  - W13 - Waldmäntel feuchter bis nasser Standorte
  - X11 - Verkehrsflächen des Straßenverkehrs, versiegelt
  - X4 - Gebäude der Siedlungs-, Industrie- und Gewerbegebiete
  - F211 - Naturferne Gräben, permanent wasserführend
  - F212 - Naturferne Gräben, periodisch wasserführend
  - Baumbestand

- Schutzgebiete:**
- Naturschutzgebiet (NSG)
  - FFH-Gebiet
  - Bodendenkmal

- Angaben der amtlichen Biotop- und Artenschutzkartierung:**
- Biotop der amtlichen Biotopkartierung Bayern (BK)
  - Waldbiotop der amtlichen Biotopkartierung Bayern (BK)
  - Fundpunkt der amtlichen Artenschutzkartierung
  - Lebensraum der amtlichen Artenschutzkartierung Bayern (Wiesenbrüter)
  - Lebensraum der amtlichen Artenschutzkartierung Bayern (Vögel)
  - Sonstiger Lebensraum der amtlichen Artenschutzkartierung Bayern
  - Lebensraum der amtlichen Artenschutzkartierung Bayern (Gewässer)
  - Lebensraum der amtlichen Artenschutzkartierung Bayern (Flora)

- Vermeidungsmaßnahmen Naturschutz**
- 1 V Schutz von Offenland-Lebensräumen vor Beeinträchtigungen in der Bauphase
  - 1 V-1 Vermeidung durch gewährte Trassenführung und gewähltes Bauverfahren
  - 1 V-2 Vermeidung durch Baueinweisung und Abtrassierung
  - 1 V-3 Vermeidung durch Errichtung Schutzzaun
  - 2 V Vermeidung der Beeinträchtigung von Bäumen und Gehölzbeständen in der Bauphase durch gewähltes Bauverfahren

- Planung Entwässerung:**
- Bauwerke
  - Druckleitung
  - Kanal
  - Spülgarnitur
  - Erdschieber

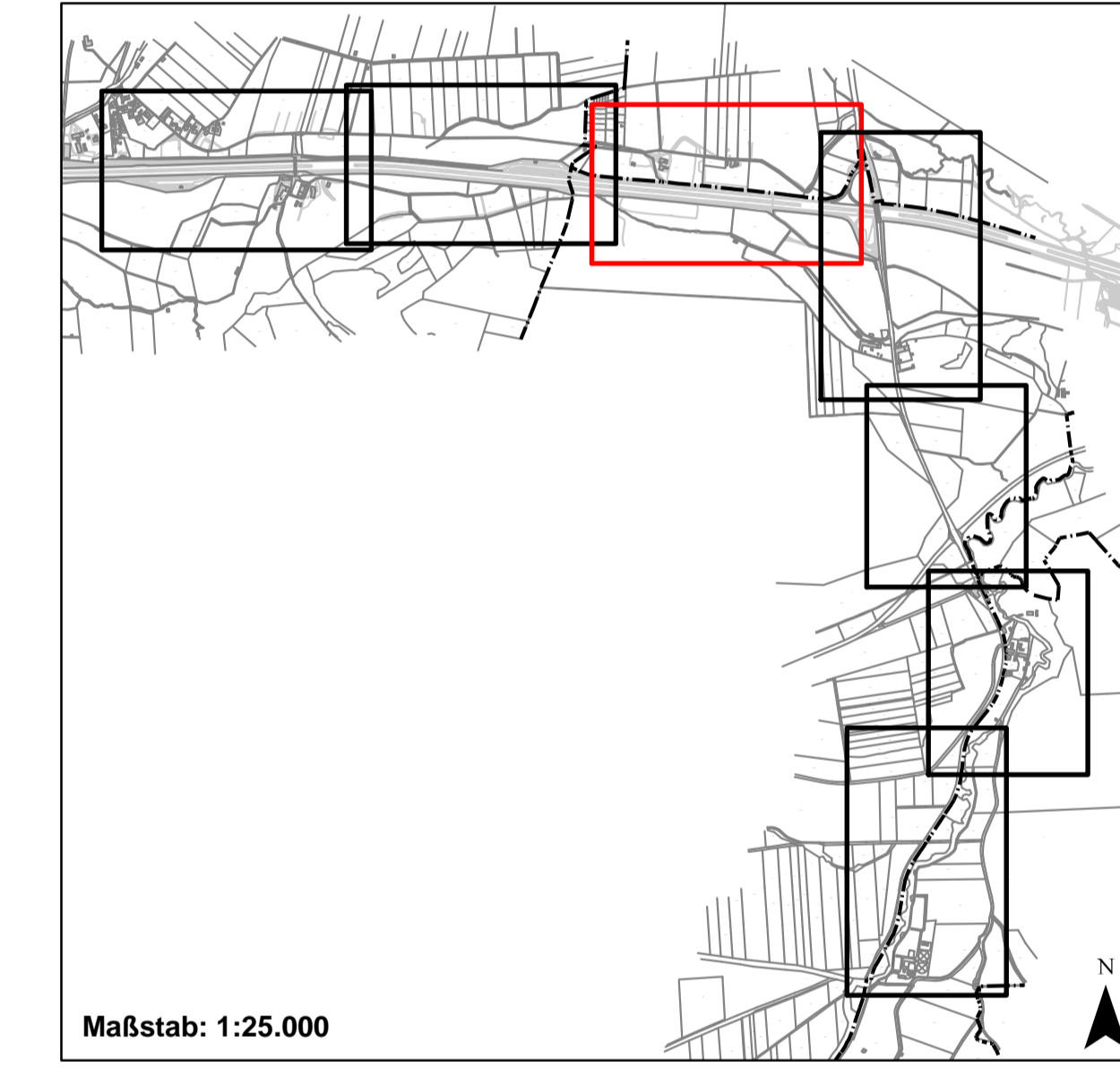

<b>Dr. Blasy - Dr. Overland</b> Bestands- und Kartierungsingenieur GmbH & Co. KG Moosstraße 3 82279 Esching an Ammersee Tel: 08143 / 997 100 info@blasy-overland.de Fax: 08143 / 997 150 www.blasy-overland.de		Datum Apr. 17 Apr. 17 Apr. 17	Name Krüger Kersch Krüger
bearbeitet gezeichnet geprüft	Datum Apr. 17 Apr. 17 Apr. 17	Name Krüger Kersch Krüger	

Freistaat Bayern Autobahndirektion Südbayern <small>Stellenamt: 11 0000 München, Tel. 089 5522-22</small> <small>Postfach: 80333 München, Tel. 089 5522-22</small>		Literatur 12.8 Blatt Nr. 3
<b>Planfeststellung</b> <b>A 8 München - Rosenheim</b> <b>Ausbau der PWC-Anlagen</b> <b>"Eulener Filz" und "Im Moos"</b> Eulener Filz: AB_1060_6.194 Betriebs-km 47,440 Im Moos: AB_1060_7.554 Betriebs-km 48,800	bearbeitet gezeichnet geprüft	Datum Feb. 2018 Feb. 2018 Feb. 2018
Landespflegefachlicher Bestands- und Maßnahmenplan zur Abwasserleitung entlang der A8 vom km 49,000 bis km 49,900 Maßstab 1 : 1.000	bearbeitet gezeichnet geprüft	Datum Feb. 2018 Feb. 2018 Feb. 2018

1. Teil  
München, 21.03.2018  
Autobahndirektion Südbayern

Freistaat Bayern  
Autobahndirektion Südbayern  
München, 15.10.2018  
David  
Regierungsdirektor

Projekt:  
Geplante: © Bayerische Vermessungsanstalt (www.gis.bayern.de)  
Pfad:  
Pfad: L12\_Bioökotor

Das  
Darstellung der Pläne als Eigentumsnachweise nicht geeignet